SCHMOLLNer leben

AUSGABE
JULI 2021

EHRUNG VON DR. WÖRAN
KIRCHENSANIERUNG
BLUTSPENDEN

INHALT

Foto: Florian Liedl

Foto: Volksschule

Foto: Barbara Schönberger

Foto: Thomas Mühlbacher

Foto: FF Maria Schmolln

3 - 4	Vorwort
5 - 17	Amtliches
18 - 19	Standesamt
21	Kultur
22 - 23	Familienfreundliche Gemeinde
24 - 26	Kindergarten
27 - 31	Volksschule
32 - 34	Mittelschule St. Johann
36 - 39	Kirchenrenovierung
40 - 53	Vereine berichten
54 - 55	Vorstellung
56	Das ist Schmolln

Impressum:

Herausgeber, Verleger:
Gemeinde Maria Schmolln
5241 Maria Schmolln Nr. 64
Telefon: 07743/2255
E-Mail: gemeindezeitung@maria-schmolln.ooe.gv.at

Konzept & Gestaltung:
media.dot e.U.
www.grafikundfoto.at
Fotos: Gemeinde Maria Schmolln, Pixabay, Rest namentlich gekennzeichnet
Titelfoto:
Madlene Sternbauer

Liebe Schmollnerinnen, liebe Schmollner!

Foto: OÖVP

Nach einem Jahr meiner Amtszeit darf ich mich bei Euch herzlich **bedanken für die gute Zusammenarbeit**. Ganz besonders natürlich bei meinen **Mitarbeiterinnen und Mitarbeitern**, dem **Gemeindevorstand** und dem **Gemeinderat**, die mir alle sehr geholfen und mich unterstützt haben.

Der **Straßenbau** ist momentan in vollem Gange. Aufgrund der zugesagten und bereits ausbezahlten **Bundesmittel** können wir 2021 einige Straßenbauten durchführen.

Am meisten freut es mich, dass wir uns wieder treffen dürfen. **Ein erster Höhepunkt** und mit Sicherheit eine gute Werbung für unseren Ort war die **OÖ Radrundfahrt am 11. Juni**, bei der wir das erste Mal als **Etappenziel** ausgewählt wurden.

Besten Dank der Sektion Rad für die Mithilfe bei der Ausrichtung. Großer Dank auch allen **Anrainern** für die **Einsicht wegen der Sperren und Umleitungen**.

Bei dem **Hubschrauber-Gewinnspiel** wurden **vier Schmollner** von zwei Volksschulkindern gezogen und durften einen **Rundflug über unseren Ort** genießen.

Am **1. Juli** ist es soweit, unsere **Feuerwehr** unter **HBI Stefan Liedl** und seinem Team darf **das neue Tanklöschfahrzeug mit ausgewählter technischer Ausrüstung** in den Dienst stellen. Ich wünsche allen Feuerwehrkameradinnen und -kameraden, dass Ihr immer alle gesund von Euren Einsätzen nach Hause kommt!

Unsere örtlichen Vereine und Institutionen haben eine sehr schwere Zeit hinter sich. Keine Treffen, keine Feste, die gegenseitige Kameradschaft konnte so gut wie nicht gepflegt werden. Umso mehr ist hoffentlich bei allen die **Sehnsucht** da endlich wieder **gemeinsame Sitzungen, Proben, Übungen** usw. abzuhalten. Und noch mehr freuen wir uns, wenn unsere Vereine wieder **kirchliche oder weltliche Veranstaltungen** mitgestalten oder organisieren!

Im Frühjahr wurden von unseren Gemeindearbeitern wichtige **notwendige Sanierungsmaßnahmen im Freibad** durchgeführt. Um das Freibad für uns noch lange zu erhalten, waren diese Arbeiten notwendig. Ich würde mich sehr freuen, wenn Ihr oft von unserem **Schmuckstück** Gebrauch macht und viele Sommerstunden gemeinsam im Freibad genießt.

Zum Abschluss wünsche ich Euch einen schönen Sommer und eine erholsame Urlaubszeit.

Euch allen viel Glück, genießt die Zeit und vor allem bleibt gesund!

Euer Bürgermeister

Norbert Heller

Amtliches

Ehrung von Dr. Nikolaus Wöran

Am 27. Mai 2021 wurde Dr. Nikolaus Wöran auf Grund seiner **außerordentlichen Verdienste für unsere Gemeinde** in einem kleinen feierlichen Rahmen die **Ehrennadel der Gemeinde Maria Schmolln** verliehen.

Dr. Wöran und seine Frau Brigitte haben sich mit Ende März in den **wohlverdienten Ruhestand** verabschiedet und wurden von **Dr. Oliver Zagler** abgelöst, der ab sofort die **Praxis in St. Johann am Walde** weiterführt.

Die Praxis in Maria Schmolln wird nicht mehr weitergeführt.

Wir wünschen der Familie Wöran eine schöne Pension und alles Gute für die Zukunft!

Aus dem Gemeinderat...

AUSZÜGE AUS DEN SITZUNGEN VOM 9.12.2020, 24.2.2021 & 21.4.2021

Mobilfunkmasten Leitnerseck

Nach einem Gespräch mit dem Netzbetreiber „Drei“ und dessen Planungsbüro wurde vereinbart, dass der bestehende **Handymasten in Leitnerseck** mit einer derzeitigen Höhe von 36 m auf **höchstens 46 m** ausgebaut werden darf.

Finanzierung Straßenbau- und Sanierungsprogramm 2021

Der Finanzierungsplan für den **Straßenbau 2021** sieht eine **Summe von 291.000 Euro** vor.

Vom Amt der Oö. Landesregierung wurden die darin inkludierten **29.649 Euro an Bedarfszuweisungsmittel** (Sonderfinanzierung) gewährt und flüssiggemacht.

Vergabe der Gemeindestraßensanierungen

Im Jahr 2021 werden folgende Straßenabschnitte saniert bzw. neu gebaut: **Sollach Jodlberg (Teilabschnitt), Sollach Ringstraße (Teilabschnitt), Ortsgebiet Schweigertsreith, Parkplatz Ortskern Nähe hoch², Zufahrt Sportplatz, „Katzenwinkl“ Teilabschnitt**.

Die **Angebote der Firmen Strabag und Leithäusl** wurden ausführlich besprochen und verglichen. Die Straßenbauarbeiten wurden letztendlich an die Firma **Strabag als Bestbieter** vergeben.

Petition an den Oö. Landtag

Der Gemeinderat beschließt die Vorlage einer Petition an den Oö. Landtag, welche die **Evaluierung der nicht mehr zeitgemäßen Normkostenregelung für Feuerwehrfahrzeuge und -häuser** fordert. Die Normkosten von Feuerwehrhäusern und -fahrzeugen passen nicht mehr zu den aktuellen Errichtungs- bzw. Anschaffungskosten. Die **tatsächlichen Kosten weichen** von den vorgegebenen Normkosten des Landes OÖ und des Landesfeuerwehrkommandos **ganz wesentlich ab** und gehören an den neuesten Stand angepasst.

Sanierung Amtsgebäude

Am 25.3.2021 fand eine **Ortsbildbeiratssitzung** in Maria Schmolln statt. Dieser Beirat beurteilte die eingereichten Pläne und brachte **diverse Änderungsvorschläge** ein.

Die **Anregungen** wurden vom Architekturbüro Färbergasse **berücksichtigt** und die **geänderten Pläne** wurden wieder an den Ortsbildbeirat **retourniert**.

Amtsgebäude Umbau – rechtliche Begleitung

Auf **Empfehlung des Landes OÖ** soll sich die Gemeinde beim Umbau des Amtsgebäudes **eines Rechtsanwalts im Bereich Vergabeverfahren bedienen**. Die rechtliche Begleitung ist notwendig, da die **Kosten voraussichtlich über 1.500.000 Euro** betragen. **Rechtsanwalt Mag. Dietmar Huemer aus Wien**, welcher die Gemeinde bereits bei der Auflösung einer KG im Jahr 2018 unterstützt hat, soll das **Vergabeverfahren begleiten**.

Rechnungsabschluss Finanzjahr 2020

Im Rechnungsabschluss 2020 stehen **Einnahmen in der Höhe von 2.548.015,23 Euro 2.430.159,43 Euro an Ausgaben** gegenüber.

Erhebliche **Abgänge** bzw. **Überschüsse** gab es unteranderem in den Abschnitten Kindergarten (-100.269,05 Euro), Freibad (-20.321,40 Euro) und Abwasserreinigung (+128.537,81 Euro).

Die **Ertragsanteile** sind außerdem **massiv eingebrochen** (-130.000,00 Euro).

Flächenwidmungsplanänderung – geplante Erweiterung Gewerbegebiet Unterminathal

Westlich vom Sägewerk Erlinger soll ein **neues Betriebsbaugebiet** mit einer Fläche von **8.500 m²** entstehen. Der Einleitung der Flächenwidmungsplanänderung wurde zugestimmt.

Warnschilder Güterweg Sollach

Auf Grund des **starken Durchzugverkehrs** am Güterweg Sollach und den vielen Kindergarten- und Schulkindern in der Ortschaft wurden **Warnschilder mit dem Hinweis auf den Schulweg** aufgestellt.

Flurreinigungsaktion 2021

Am 17. April 2021 fand die diesjährige Flurreinigungsaktion statt, welche leider dringend nötig war. **Über 45 Müllsäcke** wurden dabei von den Helferinnen und Helfern gesammelt.

Um die Abstandsregeln besser einhalten zu können wurden die einzelnen Gruppen heuer gleich im Vorhinein verschiedenen Abschnitten im Gemeindegebiet zugeteilt.

Die gefüllten Müllsäcke wurden anschließend an vereinbarten Plätzen abgestellt und vom Umweltausschuss eingesammelt.

Vielen Dank an alle Vereine, Fraktionen, Volksschul- und Kindergartenkinder und deren Eltern für die vielen helfenden Hände!

Altstoffsammelzentren im Bezirk Braunau

Öffnungszeiten

ASZ 4 SONNEN

Gewerbepark Aspach-Höhnhart 5, 5252 Aspach, Tel.: 07755/6966

MO:	08.00-12.00 Uhr
MI:	15.00-18.00 Uhr / **nur Sommer 15.4.-31.10.**
FR:	08.00-17.30 Uhr
SA:	08.00-12.00 Uhr

ASZ MATTIGHOFEN

Kühbachweg 1b, 5230 Mattighofen, Tel.: 0664/612 50 14

MO-DO:	08.00-17.00 Uhr
FR:	08.00-18.00 Uhr
SA:	08.00-12.00 Uhr

ASZ ALTHEIM

Waghamerstraße 32, 4950 Altheim, Tel.: 07723/44070

MO:	08.00-13.00 Uhr, 15.00-18.00 Uhr
DI:	08.00-12.00 Uhr / **nur für Betriebe**
MI:	15.00-18.00 Uhr / **nur Sommer 15.4.-31.10.**
FR:	08.00-17.30 Uhr
SA:	08.00-12.00 Uhr

ASZ UTTENDORF

Gewerbestraße 19, 5261 Uttendorf, Tel.: 07724/2586

MO:	08.00-12.00 Uhr
MI:	15.00-18.00 Uhr / **nur Sommer 15.4.-31.10.**
FR:	08.00-17.30 Uhr
SA:	08.00-12.00 Uhr

Entsorgung am Bauhof in Maria Schmolln

Leider finden unsere Bauhofmitarbeiter in letzter Zeit immer öfter diversen Abfall am Bauhof vor. Wir bitten eindringlich darum **keinen Restabfall** oder dergleichen am Bauhof zu entsorgen, da der Rasen- bzw. Staudenschnitt sonst nicht sachgemäß entsorgt werden kann!

DAS DARF GEBRACHT WERDEN:

- **Staudenschnitt ohne Wurzelstöcke in Haushaltsmengen**
- **Rasenschnitt in Haushaltsmengen**

ALLE ANDEREN ABFALLARTEN SIND IN DEN UMLIEGENDEN ALTSTOFFSAMMELZENTREN ZU ENTSORGEN!!!

Vorstellung Gemeindebedienstete

Julia Gamperer

Julia ist **seit Jänner 2020** im Gemeindeamt beschäftigt und kümmert sich um die **buchhalterischen Belangen** der Gemeinde.

Helga Liedl

Helga arbeitet **seit Juni 2021** als Reinigungskraft für die Gemeinde. Ihre Aufgaben sind die **Reinigung von Gemeindeamt, Mehrzweckhalle und Feuerwehrhaus- und Musikerheim**, sowie die Pflege der Außenanlagen.

Angelika Grubmüller

Angelika hat **im September 2020** die **Leitung der 2. Kindergartengruppe** im Gemeindekindergarten übernommen.

Baugründe gesucht

Derzeit besteht eine **große Nachfrage an Baugründen**. Unser Bauamt bittet daher alle Baugrundbesitzer, die ihre Baugründe verkaufen wollen, sich beim Gemeindeamt zu melden: **07743/2255-2**

Vorankündigung Wahljahr 2021

Am 1. Juni 2021 wurde die heurige **Landtags-, Gemeinderats- und Bürgermeisterwahl** vom Oö. Landtag ausgeschrieben und der **26. September 2021** wurde als **Wahltermin** fixiert.

Genauere Informationen bzgl. Wählerverzeichnis, Wahlzeiten, Wahlort, Wahlkartenbeantragung etc. **erhalten Sie in einer gesonderten Wahlinformation** bzw. in einem extra Postwurf im Laufe des Sommers!

Digitale Zustellung von Gemeindevorschreibungen

Für die Steuer- und Abgabenpflichtigen besteht die Möglichkeit, dass Sie Ihre **Gemeindevorschreibungen digital** zugestellt bekommen. Dadurch können **Papier und Portokosten eingespart** werden.

Das Gemeindeamt benötigt dazu jedoch eine E-Mail Adresse, an welche die Vorschreibung zugestellt werden soll.

Wir ersuchen Sie daher bei Interesse, **nachstehenden Abschnitt auszufüllen** und dem Gemeindeamt (Einwurf in den Gemeindebriefkasten vor dem Gemeindeamt, Abgabe im Gemeindeamt oder an E-Mailadresse: *gemeinde@maria-schmolln.ooe.gv.at*) zu übermitteln.

Name und Anschrift: _____

_____

EDV-Nr.: _____

Ich/ Wir ersuche/n das Gemeindeamt Maria Schmolln, mir/ uns die Steuer- und Abgabenvorschreibungen bis auf Widerruf an folgende E-Mailadresse digital zuzustellen.

E-Mailadresse: _____

Unterschrift: _____

SOS Notfall Box

Immer mehr Menschen haben zu Hause einen Notfall- und Impfpass, einen Medikamentenplan, eine Patientenverfügung, usw. Nur ist es **für Helfer meist unmöglich herauszufinden, wo** diese **Notfalldaten** in der Wohnung **aufbewahrt werden**.

Die Lösung steht im Kühlschrank

Ihre Notfalldaten kommen in die Notfallbox und werden in die **Kühlschranktür** gestellt. Nun haben sie einen festen Ort und **können in jedem Haushalt einfach gefunden werden**.

Eine Vorgehensweise, die auch im Ausland schon sehr erfolgreich ist. Sind die Helfer bei Ihnen eingetroffen und sehen auf der **Innenseite Ihrer Wohnungstür** und auf der Kühlschranktür den **Aufkleber „Notfallbox“**, so kann die Notfallbox umgehend aus Ihrer Kühlschranktür entnommen werden und es sind **sofort wichtige und notfallrelevante Informationen verfügbar**.

Nicht jedem gelingt es in einer Notfallsituation Angaben zum Gesundheitszustand und anderen wichtigen Details zu machen. Auch kann es sein, dass in einer solchen **Stresssituation** ein wichtiges Detail vergessen wird – einmal ganz abgesehen bei **Ohnmacht oder Bewusstlosigkeit**. Die Informationen in der Notfallbox sind eine **große Hilfe für Angehörige, Freunde und Bekannte**. Auch sie sind in einer Notfallsituation unter Stress und reagieren mitunter ganz unterschiedlich.

Bei Interesse bitte am Gemeindeamt melden: 07743/2255

Für jegliche Fragen zur SOS-Notfallbox bitte Herrn Liedl Herbert kontaktieren: 0650/2713543

Die Notfallbox ist ein **wichtiges Werkzeug zur raschen Hilfe**. Für ALLE Personen die Medikamente einnehmen, bzw. eine oder mehrere Vorerkrankungen haben.

Übergabe der SOS-Notfallbox an Familie Hamminger

Fotos: Herbert Liedl

krisenhilfe OBERÖSTERREICH

0732/2177

Erste Hilfe für die Seele- Krisenhilfe OÖ: Täglich rund um die Uhr für Sie da!

Die Corona-Pandemie stellt uns alle vor neue Herausforderungen, die mit vielen Sorgen und Gedanken verbunden sein können. Da kann es wichtig und hilfreich sein, mit jemandem zu reden. Am Telefon der Krisenhilfe OÖ sitzen ExpertInnen, die gerne für Sie da sind, Ihnen zuhören und Sie unterstützen, zum Beispiel wenn …

… Sie sich überfordert fühlen, z. B. Homeoffice und Kinderbetreuung unter einen Hut zu bringen
… es Sie belastet, weil zu Hause so viel gestritten wird
… Sie sich mit der Lernsituation Ihrer Kinder überfordert fühlen
… Sie das Haus nicht verlassen dürfen und Ihnen die Decke auf den Kopf fällt
… Sie jetzt Ihrer beruflichen Tätigkeit unter großer Belastung nachgehen
… Sie nicht wissen, wie es weitergehen soll
… Sie sich einsam fühlen
… Sie um die Gesundheit Ihrer Familie besorgt sind
… Sie sich Sorgen machen, weil jemand in Ihrer Familie an COVID 19 erkrankt ist
… Sie traurig sind, weil ein/e nahe/r Angehörige/r oder FreundIn an COVID 19 verstorben ist
… Sie verzweifelt sind, weil Sie Ihre/n Angehörige/n nicht besuchen können
… Sie sich Sorgen um Ihren Arbeitsplatz machen
… Sie jetzt Ihrer beruflichen Tätigkeit unter großer Belastung nachgehen

Wir sind auch bei allen anderen akuten Krisensituationen, suizidalen Gedanken und nach traumatischen Ereignissen für Sie da – telefonisch, persönlich vor Ort oder online bei der Onlinekrisenberatung (https://beratung-krisenhilfeooe.at).

Mehr Infos unter www.krisenhilfeooe.at

www.krisenhilfeooe.at

KRISENHILFE OÖ Scharitzerstrasse 6-8 /4.Stock, A-4020 Linz
Ein gemeinsames Angebot von EXIT-sozial, pro mente OÖ, Rotes Kreuz, Telefonseelsorge OÖ, Notfallseelsorge, finanziert vom Land OÖ

LEADER-Region Mitten im Innviertel

Ein gesunder Boden ist wichtige Grundlage für hochwertige und regional produzierte Lebensmittel. Unser Boden filtert Trinkwasser, speichert das Treibhausgas CO_2 und bietet einen vielfältigen Lebensraum.

Um die **„Gesundheit" von Acker- und Grünlandflächen** zu **verbessern**, Produktionsmittel einzusparen und auf die Bedeutung der Böden aufmerksam zu machen, wurde das **LEADER-Projekt Bodenkoffer** gemeinsam mit der Landwirtschaftskammer gestartet. Begleitet wird es von **Norbert Ecker, Sachverständiger für Böden und Ackerflächen**, und **Elisabeth Murauer, Boden.Wasser.Schutz Beratung**, Landwirtschaftskammer Oberösterreich. Beide wirkten – zusammen mit **Ulrike Kappacher, Hermann Pennwieser** und **Ferdinand Tiefnig** – an der Entwicklung des Bodenkoffers mit.

Der Bodenkoffer enthält **zehn Analyse-Stationen**. Damit lässt sich die **Beschaffenheit** des Bodens **messen: Ist er verdichtet oder locker und schön durchwurzelt? Herrschen eher saure oder neutrale Verhältnisse? Wie schnell versickert Wasser?**

Zum Einsatz kommen dabei Spaten, Bodensonde, Trübungsflasche, Versickerungsring, Holzkugel, pH-Meter und Salzsäure. Alle Werkzeuge sind in einem hochwertigen, praktischen Koffer einfach ans Feld mitzunehmen. Die **Testergebnisse** lassen sich in einer **Smartphone-App** festhalten, eine **Auswertung** wird **per E-Mail** zugeschickt.

Interessierte können dank des Bodenkoffers **selbst Boden-Untersuchungen durchführen** und **eigene Flächen analysieren** – das bringt viele Vorteile!

„Wer den eigenen Boden gut kennt, kann Pflanzenschutz- und Düngemittel reduzieren und dennoch einen hohen Ertrag erzielen", hebt Boden-Sachverständiger Norbert Ecker hervor.

Unter *www.bodenkoffer.at* gibt es weitere Informationen und Videos zur Verwendung des Bodenkoffers.

Rückfragen bei:

LEADER-Region Mitten im Innviertel, Geschäftsführerin Rita Atzwanger

Stelzhamerplatz 2
4910 Ried im Innkreis

E-Mail:
leader@mitten-im-innviertel.at

Telefon: 07752/21266

Update Glasfaser

Das Glasfaserprojekt, also der flächendeckende Ausbau in der Region befindet sich auf der Zielgeraden!

Es sind bereits mehrere für die Umsetzung beauftragte **Planungs- und Tiefbauunternehmen** in einigen Genossenschaftsgemeinden unterwegs, um die **Vorarbeiten für einen zügigen Baustart** durchzuführen.

In den nächsten Wochen und Monaten werden den Gemeinden alle weiteren Details wie Anschlussverträge (Tarife) und der Bauzeitplan bekanntgegeben. Der **Gesamtausbau** soll **innerhalb von ca. 4 Jahren** abgeschlossen sein.

Voraussetzung für einen Babeginn in den einzelnen Gemeinden ist die **Teilnahme von mindestens 60% der Haushalte der Gemeinde. Derzeit fehlen uns in Maria Schmolln noch ein paar Prozentpunkte bis wir die 60%-Marke knacken.**

Interessensbekundungen können **direkt am Gemeindeamt** oder unter folgender **Homepage** abgegeben werden: *https://www.regiohelp.eu/regiofibra/*

Fotos: LEADER - Region

Gemeinde Maria Schmolln
Maria Schmolln 64, 5241 Maria Schmolln

UID: ATU23396000

Homepage: www.maria-schmolln.at
E-Mail: gemeinde@maria-schmolln.ooe.gv.at
Telefon: 07743/2255

Absender: Gemeinde Maria Schmolln, 5241 Maria Schmolln

Datum:

Erleichterung Ihrer Zahlungsverpflichtungen

Sehr geehrte Kundin, sehr geehrter Kunde!

Die regelmäßig wiederkehrenden Zahlungen für Gemeindeabgaben (oft in wechselnder Höhe) lassen sich sehr bequem über das Girokonto mit einem **Abbuchungsauftrag** (= SEPA-Lastschrift-Mandat) begleichen. Damit erfolgen Ihre Zahlungen immer termingerecht.

Die Vorteile dieser Zahlungsart sind:

- Sie laufen nicht mehr Gefahr, wegen eines Versehens einen Zahlungstermin zu versäumen und dadurch unnötig Mahngebühren und Säumniszuschläge in Kauf zu nehmen.
- Die Abbuchung vom Girokonto kommt Ihnen bei den meisten Banken wesentlich billiger als die Überweisung per Zahlschein.

Selbstverständlich können Sie die SEPA-Lastschrift bei uns jederzeit widerrufen und für den Fall der Fälle haben Sie auch ein Rückgaberecht von 56 Tagen.

Was haben Sie zu tun?

- IBAN und Bankbezeichnung im Formular ergänzen (finden Sie auf Ihrer Maestro-Karte oder im Onlinebanking).
- SEPA-Lastschrift-Mandat unterschreiben, abtrennen und uns übermitteln.

Helfen Sie mit - machen wir die Verwaltung einfacher. Ich lade Sie sehr herzlich ein, von diesem Angebot - von dem letztlich Sie und wir profitieren - Gebrauch zu machen.

Mit freundlichen Grüßen und vielen Dank
Der Bürgermeister:
Heller Norbert

Bitte hier abtrennen!

SEPA-Lastschrift-Mandat

Zahlungsempfänger: Creditor-ID: AT90ZZZ00000010441 Gemeinde Maria Schmolln Maria Schmolln 64 5241 Maria Schmolln	Zahlungspflichtige/r: Kundennummer:
Mandatsreferenz: ..... (wird vom Zahlungsempfänger vergeben/ausgefüllt)	IBAN: ..... Bank: ..... Zahlungsart: ☑ wiederkehrend ☐ einmalig
Ich ermächtige/ Wir ermächtigen den oben genannten Zahlungsempfänger, Zahlungen von meinem/ unserem Konto mittels SEPA-Lastschrift einzuziehen. Zugleich weise ich mein/ weisen wir unser Kreditinstitut an, die vom Zahlungsempfänger auf mein/ unser Konto gezogenen SEPA-Lastschriften einzulösen. Ich kann/ Wir können innerhalb von acht Wochen, beginnend mit dem Belastungsdatum, die Erstattung des belasteten Betrages verlangen. Es gelten dabei die mit meinem/ unserem Kreditinstitut vereinbarten Bedingungen.	
Datum, kontomäßige Zeichnung:	

www.roteskreuz.at/ooe | 0800 / 190 190

BLUTSPENDEAKTION

MARIA SCHMOLLN

Mittwoch, 14. Juli 2021
15:30 - 20:30 Uhr
Mehrzweckhalle

Aus Liebe zum Menschen.

ÖSTERREICHISCHES ROTES KREUZ
OBERÖSTERREICH

Geburten

Foto: Manuela Buchecker Photography

Lorenz Markus Assigal
24.11.2020 in Braunau am Inn
Eltern: Veronika & Markus Assigal, Sollach

Foto: Yllka Jurishi

Aleya Jurishi
24.1.2021 in Braunau am Inn
Eltern: Yllka & Metin Jurishi, Unterminathal

Foto: photoDESIGN by Karin Lacher

Paul Binder
5.4.2021 in Ried im Innkreis
Eltern: Nadine & Christian Binder, Unterminathal

Foto: Werner Bubestinger-Hoch

Theresa Bubestinger-Hoch
16.1.2021 in Braunau am Inn
Eltern: Ulrike & Werner Bubestinger-Hoch, Maria Schmolln

Foto: media.dot

Xaver Stieglbauer-Riffler
27.1.2021 in Braunau am Inn
Eltern: Michaela Riffler & Victor Stieglbauer, Maria Schmolln

Foto: Yvonne Frauenhuber

Alexander Frauenhuber
21.5.2021 in Braunau am Inn
Eltern: Yvonne und Josef Frauenhuber, Unterminathal

Foto: Laura Bodenhofer

Lana Elisabeth Unterholzer
22.1.2021 in Braunau am Inn
Eltern: Laura Bodenhofer & David Unterholzer, Unterminathal

Foto: Silvia Karer

Simon Bauchinger
27.3.2021 in Ried im Innkreis
Eltern: Julia & Johannes Bauchinger, Sollach

Foto: Karin Heller

Alexander Karl Heller
28.5.2021 in Braunau am Inn
Mutter: Karin Heller, Bucheck

Hochzeiten

Christopher und Melanie Wohlfarter
am 22.5.2021
in Maria Schmolln

Foto: Manuela Salcher

Foto: Julia Mühlbacher

Auszeichnungen

Herzliche Gratulation an Josef Mühlbacher (Gruber Sepp), der für seinen Waldhonig von der Messe Wieselburg GmbH **„Die Goldene Honigwabe 2021“** verliehen bekommen hat!

In eigener Sache

Gerne nehmen wir auch Ihre freudigen Ereignisse in unsere Gemeindezeitung auf, egal ob Jubilare, Auszeichnungen, Glückwünsche etc. Bitte senden Sie uns die notwendigen Informationen rechtzeitig vor Redaktionsschluss oder bringen Sie sie am Gemeindeamt vorbei. Vielen Dank für Ihre Mithilfe!

Caritas

Die Mobilen Pflegedienste der Caritas gewährleisten auch in Zeiten von Corona, dass ältere Menschen trotz Krankheit oder Gebrechlichkeit so lange wie möglich in den vertrauten vier Wänden bleiben können. Sie kommen **bei Bedarf mehrmals täglich** ins Haus – **auch an Sonn- oder Feiertagen**. Corona hat natürlich die Arbeitsroutine der Caritas-Mitarbeiter/innen verändert: Fiebermessen vor Dienstbeginn gehört nun genauso dazu wie FFP2-Masken, vermehrte Händedesinfektion, das Tragen von Handschuhen, Schutzmänteln, Schutzbrillen, Hauben und Schuhüberziehern.

Die **28 MitarbeiterInnen** vom Caritas-Stützpunkt Höhnhart **betreuen die Gemeinden** Höhnhart, **Maria Schmolln**, St. Johann am Walde, Schalchen, Uttendorf, Moosbach, Treubach, Roßbach, St. Veit, Polling, Wildenau, Aspach. *„Wir unterstützen ältere Menschen im Alltag und sind auch für Jüngere im Einsatz, wenn jemand nach einem Krankenhausaufenthalt zur Überbrückung eine professionelle Pflege und Betreuung Zuhause braucht“*, sagt Teamleiterin Sabine Karrer.

Die Caritas-MitarbeiterInnen **helfen bei den alltäglichen Dingen** wie Duschen/Baden oder Ankleiden sowie im Haushalt. Und sie **motivieren zu Bewegung**, begleiten beim Spazierengehen und **fördern das Gedächtnis**. Bei Bedarf kommen auch **Diplomierte Krankenpflegekräfte** von der Caritas zum Einsatz.

Foto: Caritas

Sie **versorgen** – nach Anordnung des Arztes – **akute und chronische Wunden**, messen Blutdruck, spritzen Insulin, unterstützen bei der Medikamenteneinnahme etc.

Caritas sucht MitarbeiterInnen

Wer einen Job sucht, bei dem Menschlichkeit und Miteinander gelebt werden, ist im Team der Mobilen Pflegedienste richtig. Es wartet ein **abwechslungsreicher Job** in der Region mit familienfreundlichen Arbeitszeiten.

Voraussetzung ist eine Ausbildung als Diplomierte/r GesundheitsS- und KrankenpflegerIn, Fach-SozialbetreuerIn Altenarbeit, Pflegefachassistenz oder Heimhilfe.

jobs.caritas-linz.at

Nähere Informationen zu den Mobilen Pflegediensten der Caritas gibt es bei Caritas-Team-Leitung Sabine Karrer unter 0676 8776 2594 oder unter *www.mobiledienste.or.at*

Kultur in Schmolln

VORSCHAU 2021

Mike Supancic

Coronabedingt musste das Kabarett mit Mike Supancic auf den **4. November 2021** verschoben werden. Er spielt dann sein neuestes Programm **„Grand-Hotel Supancic“**.

Zum Inhalt:

Im Grand-Hotel Supancic können Sie auf einer **Zeitreise durch die Musikgeschichte** im Schatten Coronas von Walter von der Vogelweide über Arnold Schönberg bis hin zu Wellerman surfen.

Foto: Ludwig Rusch

Hier wurde Bob Dylan nicht zum ersten Mal zum Trickbetrüger, hier logierte der allernetteste aller Gangsta-Rapper. Aber auch Düsteres und Rabenschwarzes ist hier geschehen: So mancher Leiharbeiter sang seinen Blues, Aluhutträger dienten als Blitzableiter und die Canasta-Runde Ternitz stürzte sich ins Verderben.

Pressestimmen zu den letzten Soloprogrammen:

„Ein Stimm- und Parodienwunder...“ (Kurier)

„Einfach zum Niederknien!“ (Profil)

„Ein blendender Entertainer. Der vermutlich lustigste Abend, den man derzeit für Geld kriegen kann.“ (Falter)

Literaturwanderung

Am Samstag, **9. Oktober 2021** – Start: 13.30 Uhr am Kirchenplatz!

Foto: Andreas Mühlleitner

Hans Kumpfmüller trifft Agnes Palmisano – **Innviertler Mundart und Wiener-Schmäh!**

Foto: Stephan Mussil

Abschließende Einkehr im Gasthaus Zöpfl!

ICH möchte mich VORSTELLEN!

TAGESMUTTER
Martina Reichhardt

MARTINA REICHHARDT
Tagesmutter in Maria Schmolln.

Ich möchte mich heute als neue Tagesmutter in Maria Schmolln bei Ihnen vorstellen.

Mein Name ist Martina Reichhardt, ich bin 43 Jahre alt und verheiratet. Ich bin seit 2016 Tagesmutter und seit September 2020 in der Gemeinde Maria Schmolln tätig.

FREIE PLÄTZE

Bei Interesse an einer Betreuung freuen wir uns auf Ihren Kontakt:

Verein der Tagesmütter Innviertel

Raphaela Lippl - **Tel. 07752/86907-81**
Pädagogische Leitung für Bezirk Braunau
Büro: Ried (MO, DI, MI, DO)
Mail: raphaela.lippl@tm-innviertel.at

Derzeitige Öffnungszeiten:
Montag bis Mittwoch

Montag	12 -17 Uhr
Dienstag	12 -17 Uhr
Mittwoch	12 -17 Uhr

Verein Tagesmütter Innviertel

4910 Ried i. I.
Tel: 07752/86907
5280 Braunau
Tel: 07722/66446
4780 Schärding
Tel: 0664/88252180

gefördert von:

LAND OBERÖSTERREICH · AMS Arbeitsmarktservice Oberösterreich · esf · KINDER BETREUUNG · TAGESMÜTTER ÖSTERREICH · TAGESMÜTTERVERBAND OBERÖSTERREICH

KINDER IN GUTEN HÄNDEN - www.tm-innviertel.at

Verein Tagesmütter Innviertel

4910 Ried i. I.
Tel: 07752/86907
5280 Braunau
Tel: 07722/66446
4780 Schärding
Tel: 0664/88252180
www.tm-innviertel.at

GEMEINSAM für mehr FAMILIENFREUNDICHKEIT

Tagesmutter Martina Reichhardt untersützt mit ihrem Betreuungsangebot die Gemeinde Maria Schmolln.

Mit Kindern zu arbeiten habe ich als meine persönliche Berufung entdeckt und ich gehe mit großer Freude dieser schönen und wichtigen Aufgabe nach. Besonders wichtig ist mir, den Kindern viel Freiraum zu ihrer persönlichen Entfaltung zu geben, damit sie eigene Erfahrungen und Entdeckungen machen können. Ich spiele Gitarre und singe sehr gerne mit den Kindern. Musik ist ein wichtiger Bestandteil in meiner Betreuung und begeistert das Herz der Kinder. Mir ist es auch ein Herzensanliegen, die christlichen Jahreskreise mit den Kindern zu feiern und diese in einfacher Art mit den Kindern zu erarbeiten. Meine Tätigkeit mit und für die Kinder verbinde ich auch gerne in kreativer und spielerischer Weise mit Malen und Aktivitäten in der Natur.
Kinder erleben bei mir eine vertrauensvolle Umgebung. Werden in den Alltag eingebunden und profitieren von einem strukturierten Tagesablauf. Ebenfalls erhalten die Kinder Unterstützung bei der Erledigung der Hausaufgaben mit individueller Förderung - ohne Leistungsdruck.

Ich freue mich auf eine gute Zusammenarbeit mit ihnen als Eltern.

Tagesmütter sind individuell, familiennah und vertrauenswürdig.
Tagesmütter bieten liebevolle Betreuung und beste Pädagogik.

WIR SUCHEN DICH !

BERUF(ung) TAGESMUTTER/-VATER

Du hast Freude im Umgang mit Kindern?
Du bist kreativ und möchtest Kinder gerne bei ihrer Entwicklung begleiten?

Komm in unser Team und werde Tagesmutter/ Tagesvater !

AUSBILDUNG im September starten !

Verein Tagesmütter Innviertel
www.tm-innviertel.at

Du hast Interesse am Beruf Tagesmutter/ Tagesvater? Wir freuen uns auf deine Kontaktaufnahme!

Kindergarten

BERICHTE ÜBER DIE KLEINSTEN

Hurra, endlich ist der Frühling da!

Die Bienen summen und fliegen von Blüte zu Blüte.

Aber wie stellen die Bienen eigentlich den Honig her?

Genau diese Frage stellten sich auch die Kinder im Kindergarten.

Also haben wir beschlossen, dieser Frage genauer auf den Grund zu gehen.

Wir schauten uns daher **Bücher zu den Themen Bienen und Imker** an, **verkosteten** die unterschiedlichsten **Honigsorten**, **verarbeiteten und experimentierten mit Bienenwachs** und **bastelten** aus unterschiedlichen Materialien **lustige Bienen**.

Auch **verschiedene Spiele, Gedichte und Fingerspiele** zu diesem Thema kamen im Kindergarten zum Einsatz.

Fotos: Kindergarten

Ein **krönender Abschluss** zu diesem interessanten Thema durfte natürlich nicht fehlen. Deshalb machten wir uns an einem schönen, sonnigen Junitag auf zur **„Leitnerhütte“**, wo uns schon die **Imkerin Monika Heller** erwartete. Wir konnten an diesem Tag die **Bienen ganz hautnah bei der Arbeit erleben** und auch in das Gewand eines Imkers schlüpfen. Es war richtig spannend und auch ein bisschen aufregend.

Auf diesem Weg möchten wir uns noch einmal **recht herzlich bei der Familie Heller** für den wunderschönen und lehrreichen Vormittag **bedanken.**

Nun wollten auch wir selber Honig herstellen, als Geschenk für die Papas zum Vatertag. Da waren viele fleißige Kinderhände nötig...

...für das Sammeln von Fichtenwipfeln und leuchtend gelben Löwenzahnblüten...

...dann wurde der süße Sirup eingekocht und abgefüllt.

Die Honigreste aus dem Topf wurden bis auf den letzten Tropfen ausgeschleckt.

Löwenzahnhonig

„Aktiviert den Stoffwechsel, lindert Verdauungsbeschwerden und tut Leber und Niere gut", behauptet der Volksmund

Zubereitung:
(ergibt ca 2 Liter Honig)

- 600 g Löwenzahnblüten (nur die Köpfe)
- 2 Zitronen
- 3 Liter Wasser
- 2 kg Zucker

Löwenzahnblüten in 3 L. Wasser ca. 2 Std. ziehen lassen, dann aufkochen und über Nacht nochmals ziehen lassen. Blüten abseihen, gut ausdrücken. Saft von 2 Zitronen und 2 kg Zucker hinzugeben und langsam köcheln lassen, bis der Honig gut eindickt – kann sich über Stunden ziehen. Gelierprobe machen, ev. nochmals weiterköcheln lassen. In saubere Gläser füllen und beschriften.

Fichtenwipfelhonig

Kann im Tee zum Süßen oder als Brotaufstrich verzehrt werden. Hilft bei Husten und Erkältungssymptomen.

Zubereitung:

3 Hände voll Fichtenwipfel in 1l Wasser leicht aufkochen und anschließend ca. 20 min ziehen lassen, anschließend die Fichtenwipfel abseihen. 1kg Zucker dazugeben und einkochen bis der Honig mit der Gelierprobe etwas eindickt (ca.3-4h). In saubere Gläser füllen und genießen.

Volksschule

WENN DIE KLEINEN GRÖSSER WERDEN

Radfahrprüfung

Bei ausnahmsweise hervorragendem Wetter meisterten **7 Kinder der 4. Klasse** am 10. Mai 2021 erfolgreich die Radfahrprüfung.

Fotos: Volksschule

Pumptrack

Zu Coronazeiten freuen wir uns über unseren tollen Heimatort. Die **tägliche Turnstunde** fand wegen des Turnsaalverbots **am Areal rund um den Pumptrack** statt.

Fotos: Volksschule

Kinderferien-programm

zum „an-den-Kühlschrank-heften“

12.7.2021
Kochen für Kinder

14.7.2021
Kräuterspaß im Klostergarten

21.7.2021
Schnuppern in der Backstube

25.7.2021
Kindernachmittag beim Reitverein

29.7.2021
Weidenkörberl kindgerecht flechten

31.7.2021
Modelfliegen

6.8.2021
Golfschnuppern

20.8.2021
Luftdruckgewehr schießen

22.8.2021
Musikwanderung für die ganze Familie

Nähere Infos findet man in den Programmheften der Kinder oder am Gemeindeamt. Bei Fragen bitte an Florian Liedl wenden (0664/9640193).

Vatertag

Besonders wichtig in der Volksschule ist der Vatertag. Zum **Start in die Grillsaison** überraschten alle SchülerInnen ihre Papas mit einem **selbst hergestellten Kräutersalz**. Das Aroma der Kräuter duftete durch das gesamte Schulhaus!

Fotos: Volksschule

Elektrotechnik
WIMMER

Anlagenprüfung + Geräte + SAT
Installation + Ideen in LED + Photovoltaik

5251 Höhnhart | 0664 / 263 47 47 | www.elektrowimmer.com

Handwerkskunst für Ihr Heim!

Tischlerei A. Winkler

QUALITÄTSARBEIT AUS OBERÖSTERREICH

5241 Maria Schmolln 84 • Tel. 07743/2676

e-mail: office@tischlerei-winkler.at • www.tischlerei-winkler.at

Mittelschule

ST. JOHANN AM WALDE

Vorsicht Kinder!

Im Jahr 2012 bastelte die MS St. Johann **Pumukls mit der Aufschrift „Vorsicht Kinder“**.

Mittlerweile sind die Schilder schon etwas marode. Dem Wunsch der Gemeinde folgend werden die Schülerinnen und Schüler **als Gemeinschaftsprojekt neue Schilder** herstellen. Geplant ist, dass die **dritte und vierte Klasse** das **Ausschneiden** übernimmt, die **ersten und zweiten Klassen** werden das **Schleifen** erledigen, und **gemeinsam** werden die Schilder dann **farblich gestaltet**. Wir freuen uns schon auf die Ergebnisse!

Das Bild zeigt die Exemplare von 2012 mit den damaligen Künstlerinnen und ihren Lehrerinnen.

Testprofis

Die **Selbsttestung an jedem zweiten Tag** gehört mittlerweile zum Schulalltag. Als **„Belohnung“** gibt es einen **Sticker im „Testpass“**. Die 1b-Klasse macht das schon sehr professionell!

Fotos: NMS St. Johann a. W.

Schnappschüsse aus dem Werkunterricht

4. Klasse:

Es werden ein **Tischgrill, Schmuckkassetten und Tabletts** mit Fingerzapfenverbindungen gebaut.

Der Boden wird mit einem Inkpainting oder mit Holzscheiben mit Kunstharzüberzug gestaltet.

1. Klassen:

Aus **Lebensmitteldosen von der Ausspeisung** werden **Geschenkdosen**: Sie werden mit Acrylfarben bemalt und der Deckel wird mit einem Fototransfer überzogen.

www.VERSCHRECKSICHERUNG.at
Günstig versichert und persönlich betreut

Christian Hintermaier
Unabhängiger Versicherungsmakler

Unterminathal 40
5241 Maria Schmolln
Mobil.: 0676/848906116
e-mail: hintermaier@schreckensberger.at

Kling 1
4950 Altheim
Tel.: 07723/43034
Fax.: 07723/43034-4
www.schreckversicherung.at

Sachbuchsafari in der Aula

Zum **Kennenlernen der neuen Sachbücher** begaben sich die Schülerinnen und Schüler der 1b-Klasse auf Safari in die Aula. Nach dem Fotoshooting - Schülerinnen und Schüler schlüpften abwechselnd in die Rolle des Touristen bzw. Fotoapparates - begann das **große Rätselraten**, aus welchem Buch das im Kopf gespeicherte Bild stammt. Die Kinder waren mit Begeisterung dabei.

Fotos: NMS St. Johann a. W.

Erste Hilfe Kurs

Wenn etwas passiert, richtig informiert!

Wenn etwas passiert, sind meist die Ersten an der Unfallstelle keine Fachkräfte. Um möglichst schnell die Rettungskette ins Laufen zu bringen und weitere Schäden zu vermeiden, ist eine **Erste Hilfe Grundausbildung** unumgänglich. Somit wird an der MS St. Johann am Walde auch wieder in diesem Schuljahr ein **8 - stündiger Erste Hilfe Kurs für Schülerinnen und Schüler der 4. Klasse** angeboten. Dessen Inhalt erstreckt sich **von der Ersten Hilfe bei kleinen Wunden bis hin zur Wiederbelebung**. Die Praxis wird durch viele theoretische Teile untermauert. Besonders die spannenden und vor allem lehrreichen Erfahrungsberichte der Lehrbeauftragten bleiben den Schülerinnen und Schülern im Gedächtnis.

12 Burschen und 10 Mädels absolvieren auch heuer wieder einen Erste Hilfe Kurs in der Schule.

Vortragende ist, wie auch schon im letzten Schuljahr, MEd Sarah Reschreiter.

DER AKTUELLE SELBSTSCHUTZTIPP

Selbstschutz ist der beste Schutz bei:

GEWITTER

Es gibt leider keine absolut verlässliche Methode, den Beginn und die Dauer der Gefährdung festzustellen. Wenn zwischen Blitz und Donner jedoch weniger als 10 Sekunden vergehen, ist das Gewitter gefährlich nahe. In diesem Fall ist Nachstehendes zu beachten...

Gefährlich sind:

- Einzeln stehende Bäume und Baumgruppen
- Waldränder mit hohen Bäumen
- Metallzäune, Berggipfel und Grate
- Aufenthalt im Wasser, offene Boote
- Ungeschützte Fahrzeuge (Fahrräder, Motorräder,...)

Schutz bieten:

- Gebäude mit Blitzschutzanlage
- Stahlskelettbauten, Blechbaracken
- Fahrzeuge mit Ganzmetallkarosserie (Auto, Wohnwagen, Eisenbahnwaggon ...)

Im Notfall Schutz suchen:

- In Mulde, Hohlweg, Höhle, Hütte (in Raummitte aufhalten)
- Im Waldesinneren (herausragende Bäume meiden)
- In der Ebene mit geschlossener Fußstellung auf den Boden hocken (vermindert Gefährdung durch Schrittspannung)
- Gegenüber möglichen Einschlagobjekten

Blitzschutzanlage für das Gebäude:

- Die Blitzschutzanlage leitet bei einem Einschlag den Blitz ins Erdreich ab
- Nur eine fachmännisch installierte Blitzschutzanlage schützt vor direktem Blitzschlag
- Informieren Sie sich auch bei Ihrer Versicherung

Mehr Informationen erhalten Sie unter:

Oberösterreichischer Zivilschutz
Petzoldstraße 41, 4020 Linz
Telefon: 0732 65 24 36
E-Mail: office@zivilschutz-ooe.at
www.zivilschutz-ooe.at

Personen im Freien sollten nicht in Gruppen nahe beieinander stehen, sondern getrennt Schutz suchen. Es wird empfohlen, Dusch- und Wannenbäder auf später zu verschieben!

Unsere Kirche auf dem Weg zu neuem Glanz

Fotos: Pfarre Maria Schmolln

September 2020

Am 24. September begannen die **Arbeiten zur Außensanierung** unserer Wallfahrtskirche mit dem Aufbau des Gerüsts.

In **ca. 200 Arbeitsstunden** wurde das Gebäude mit Gerüstteilen und Netzen eingehüllt und bildete so für einige Monate ein prägendes Bild unseres Ortes.

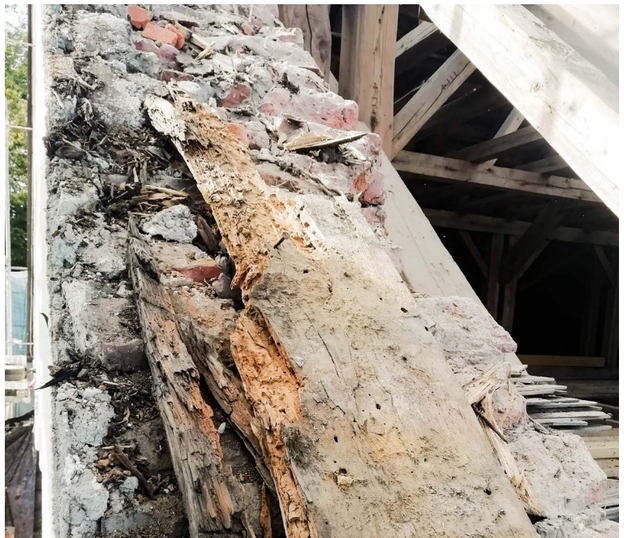

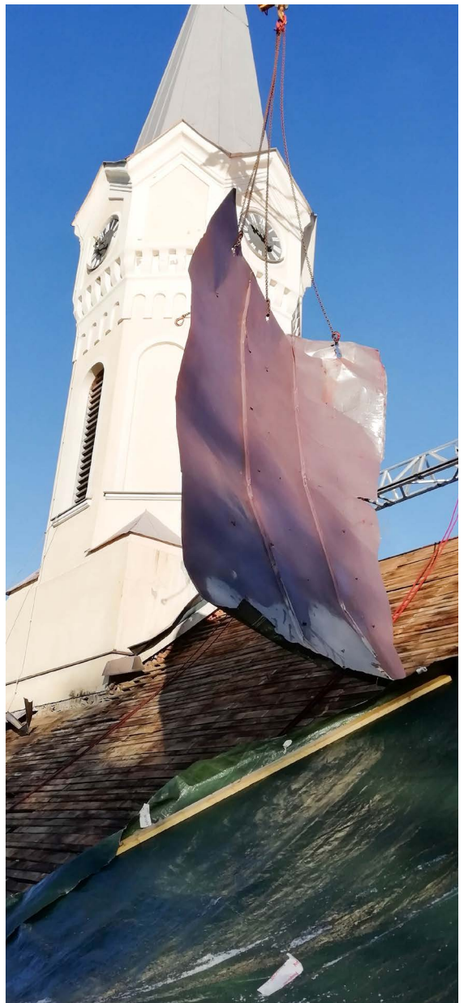

Oktober 2020

Am 5. Oktober starteten die Zimmerer mit der **aufwendigen Dachstuhlsanierung**. Nach der Entfernung des Blechdaches zeigten sich die **erheblichen Schäden in der Dachstuhlkonstruktion**.

800 Arbeitsstunden waren nötig, um die Reparaturen duchzuführen. Dabei wurden insgesamt **45 m³ Kantholz und Schalungsholz** verarbeitet.

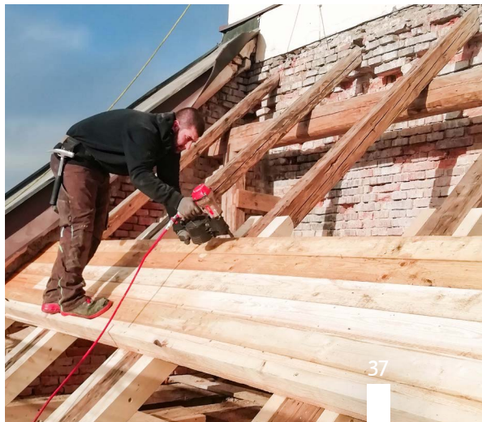

Oktober 2020 bis März 2021

Mit 21. Oktober begannen die Dachdecker und Spengler auf den sanierten Teil des Dachstuhls das Kupferblech aufzutragen. Insgesamt wurden **6 Tonnen Kupferblech** verarbeitet. **Zum Glück wurde das Kupfer noch rechtzeitig eingekauft. Mittlerweile ist der Preis um 50 % angestiegen.**

Nach **1460 Arbeitsstunden** waren die Dachdeckung und die Spenglerarbeiten im März 2021 ferstiggestellt.

Wie auf dem Bild zu sehen ist, konnte auch Schnee die Männer nicht von der gefährlichen Arbeit abhalten.

Fotos: Pfarre Maria Schmolln

Sommer 2021

Nach Genehmigung durch die Diözese kann in den Sommermonaten die ebenfalls sehr dringend notwendige **Sanierung der Außenfassade** in Angriff genommen werden.

September 2021

In diesem Monat ist die **Renovierung des Kirchturms bis zum Turmhelm** eingeplant. Dazu muss der Kirchenturm eingerüstet werden.

Oktober 2021

Als letzte Etappe soll ab Oktober das **Dach und die Außenfassade der Kapelle erneuert** werden. Wenn der Zeitplan so wie bisher eingehalten werden kann, wird unsere Wallfahrtskirche nach knapp **einjähriger Bauzeit** am Ende des Herbstes in neuem Glanz erstrahlen.

Allen beteiligten Firmen und ihren Mitarbeitern sowie den freiwilligen Helfern sei für die bisher geleistete hervorragende Arbeit ein großer Dank ausgesprochen.

Bitten wir die Patronin unserer Kirche, die Hl. Maria, dass sie auch weiterhin die Arbeiter beschützt und die Sanierungsarbeiten unfallfrei abgeschlossen werden können.

Schmollner Vereine berichten

ORTSMUSIKKAPELLE

Das Jugendorchester stellt sich vor....

Wer sind wir?

Das Jugendorchester der Ortsmusikkapelle Maria Schmolln ist seit diesem Jahr in neuen Händen! **Gemeinsam mit dem Musikverein Höhnhart und Uttendorf** wurde ein neues Jugendorchester ins Leben gerufen!

Bereits **nach dem ersten Lernjahr** können die Kinder, je nach Lernfortschritt, im Jugendorchester mitwirken und so **erste Orchestererfahrung sammeln**. Das Zusammenspiel mit Gleichaltrigen in einem Orchester bietet eine **spannende Abwechslung** zum „alleine - üben" zu Hause.

Foto: media.dot

Was machen wir?

Gemeinsam proben wir auf einzelne Projekte hin, im Jahr sind bei unserem Jugendorchester grundsätzlich **zwei größere Auftritte** geplant – einmal im Herbst und einmal im Sommer. Im Herbst dürfen wir unser Erprobtes beim **Herbstkonzert in Uttendorf** zum Besten geben und **im Sommer** ist ein **Open Air Konzert** für Familie und Freunde geplant.

Bei unserer gemeinsamen Proben-Zeit soll natürlich auch der Spaß nicht zu kurz kommen. Natürlich dürfen auch diverse **Aktivitäten wie Minigolfen, Kinoabend, gemeinsames Grillen** mit unseren Jüngsten nicht fehlen.

Haben wir Dein Interesse geweckt?

Dann informiere Dich ganz unverbindlich bei den Jugendreferenten der OMK Maria Schmolln.

Katharina Forstenpointner
0676/3079592

Andrea Mühlbacher
0650/6730875

Musikalischer Wandertag für die ganze Familie

Auch dieses Jahr dürfen wir beim **Ferienprogramm der Gemeinde Maria Schmolln** mitwirken. Die OMK Maria Schmolln plant einen **musikalischen Wandertag für die ganze Familie**. Es sind ALLE Schmollnerinnen und Schmollner sowie alle Freunde der Blasmusik herzlich eingeladen bei diesem Wandertag teilzunehmen.

Bei den verschiedenen Stationen erwarten Euch musikalische Klänge der Ortsmusikkapelle Maria Schmolln. **Verschieden zusammengewürfelte Ensembles der OMK** sorgen für eine gute Stimmung bei den Stationen, wo auch **für Speis und Trank gesorgt** ist!

Nähere Details werden noch gesondert bekannt gegeben.

KFZ·WAGNER

KFZ - Thomas Wagner
Premium Car Transport
Utzeneck 14
A-5241 Maria Schmolln
Mobil: +43 676 49 59 678
Mail: kfz-wagner@inext.at

Fahrzeugüberstellung
Ersatzteile
Fahrwerke
Tuning
Reifen

PREMIUM CAR TRANSPORT

Foto: Sandra Liedl

FREIWILLIGE FEUERWEHR
MARIA SCHMOLLN

„365 Tage / 24 Stunden - wir sind jederzeit für Euch da!“

Auch im Feuerwehrwesen kehrt langsam aber doch wieder eine gewisse **„Normalität“** ein... **Seit Mai 2021** konnten bereits **einige Übungen** stattfinden und auch die vielen sonstigen **Aufgaben und Tätigkeiten** im Feuerwehralltag können **Schritt für Schritt** wieder aufgenommen werden. So war die FF Maria Schmolln zum Beispiel bereits für den **Lotsendienst bei der OÖ. Radrundfahrt am 11. Juni** eingeteilt und auch der **Finnentest**, welcher jedes Jahr von allen **Atemschutzträgerinnen und -trägern** absolviert werden muss, konnte durchgeführt werden.

Fotos: FF Maria Schmolln

Einsätze

Einsatztechnisch verlief das Jahr 2021 bis jetzt zum Glück **vergleichsweise ruhig**. Dennoch rückten wir heuer bereits zu **Fahrzeugbergungen, Aufräumarbeiten nach Verkehrsunfällen**, sowie zu einem **Brandmeldealarm** aus.

Jugend

Am 8. Mai 2021 haben 5 Jugendliche unserer FF das **Feuerwehr-Jugend-Leistungs-Abzeichen in Gold** absolviert.

Die Abnahme fand Covid-19-bedingt bei uns im Feuerwehrhaus statt.

Umstellung Digitalfunk

Mit 1. Juni 2021 wurde **im gesamten Bezirk Braunau** die **Digitalfunkumstellung** abgeschlossen. Damit wird der gesamte Einsatz- und Übungsfunk nur mehr mittels Digitalfunk durchgeführt. Dafür mussten im Feuerwehrhaus, sowie in den drei Fahrzeugen **einige Adaptierungen** vorgenommen werden.

Es fanden außerdem bereits einige **feuerwehrinterne Funk-Übungen** statt.

KLOSTERGARTEN

Endlich, es geht wieder los!

Wir alle waren im vergangenen Jahr durch die aktuellen Geschehnisse sehr auf die eigene Lebenswelt reduziert. Das Klostergarten-Team freute sich daher heuer besonders, am 1. Mai die Tore wieder zu öffnen. Davor hatten wir bereits einiges zu tun. Die **Beete** mussten **vom Unkraut befreit** und **teilweise neu eingefasst** werden, **Sträucher** gehörten **gestutzt** und die **Wege** wurden **neu geschottert**. Danke den vielen helfenden Händen.

Einigen ist vielleicht bereits die **Baustelle im Klostergarten** aufgefallen. Die Pfarre führt am alten Glashaus Sanierungsarbeiten durch. Wir dürfen Euch jetzt schon verraten, dass **Floristikmeisterin Romana Gerner** nach Abschluss der Renovierung dort **ihren Blumenladen eröffnen** wird. Wir freuen uns auf eine bereichernde Zusammenarbeit.

Die ersten Gruppen haben sich auch schon für einen Besuch im Klostergarten angemeldet, geheiratet wird wieder im wunderschönen Naturambiente und viele Besucher genießen einfach die Farben und Gerüche der Natur, lauschen dem Gesang der Vögel oder dem Summen der Bienen.

Bedanken möchten wir uns bei **Ferdinand Hintermaier**, der **nach 15 Jahren** seinen **wohlverdienten „Klostergarten-Ruhestand“** angetreten hat. Er hat uns stets bei allen Veranstaltungen tatkräftig unterstützt und viele Stunden Verkaufsdienst im Klostergartenladen geleistet.

Herzlich willkommen heißen wir **Martin Gamperer**, der ab heuer **Ferdls Nachfolge als Imker** antritt.

Behutsam und mit den gebotenen Sicherheitsvorkehrungen haben die ersten Veranstaltungen stattgefunden.

Unser **Pflanzenmarkt** konnte dieses Jahr wieder nicht in der bekannten Weise abgehalten werden. Trotzdem versuchten wir Genuss und Vielfalt in die Gärten der Schmollner zu bringen und organisierten auch heuer einen **Bestellservice für Bio-Gemüsepflanzen und Biokräuter**. Das Interesse an diesem Angebot war erfreulich.

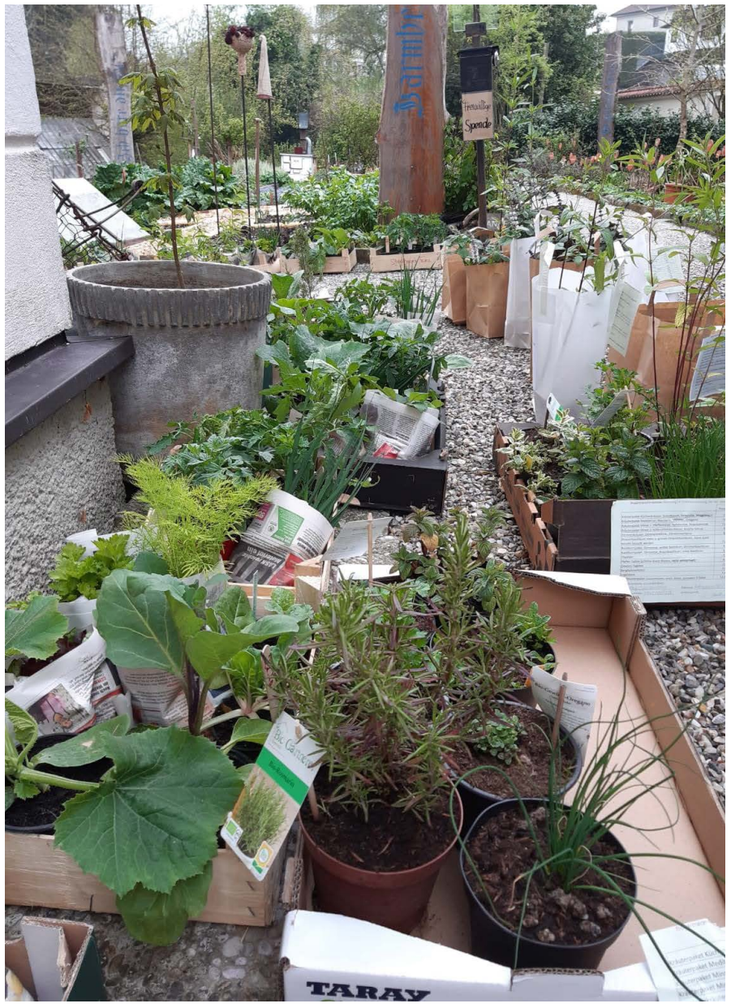

Fotos: Klostergarten

Metzgerei **WÜHRER**
www.metzgereiwuehrer.at

Christine Weiß von **Zeitlos-Keramik** gestaltete beim **Töpferkurs** mit den Teilnehmerinnen Pflanzgefäße, Kräuterschilder, Windlichtkugeln und einiges mehr. Viele kreative Ideen wurden im Bereich Haus- und Gartendekoration umgesetzt.

Unter Einhaltung der aktuellen Covid-19 Auflagen können wir Euch zum Beispiel folgende Veranstaltungen in den nächsten Wochen anbieten:

- **Filzkurs mit Schiemer Lisi vom Wollgartl in Schalchen:** 10. Juli 2021, von 9 bis 12:30 Uhr, 6 bis max. 8 Personen, inkl. Material € 45,- (Wolle ...)

Fühlt die **Weichheit und Wärme der Wolle**, erlebt ihre Veränderung durch das Bewegen und Formen mit bloßen Händen sowie mit Wasser und Seife und freut Euch über die Entstehung einer einzigartigen Sitzunterlage mit Motiv.

- **Kreative Herbstdekoration gestalten mit Romana Gerner:** 11. September 2021, von 15 bis 18 Uhr, Material bitte selber mitbringen, € 15,-

Aus Naturmaterialien können **originelle und exklusive Dekorationen** für den Tisch oder die Tür kreiert werden.

Unser Verein lebt von fleißigen Helferinnen und Helfern. Egal ob durch **regelmäßige oder gelegentliche Mitarbeit im Garten** oder durch die **Übernahme von Verkaufsdiensten** - jeder kann sich nach seinen Talenten und Möglichkeiten einbringen. Wir freuen uns auf Dich! **Melde Dich bitte unter 0676/7720811.**

Das Team vom Klostergarten wünscht Euch allen einen schönen Sommer.

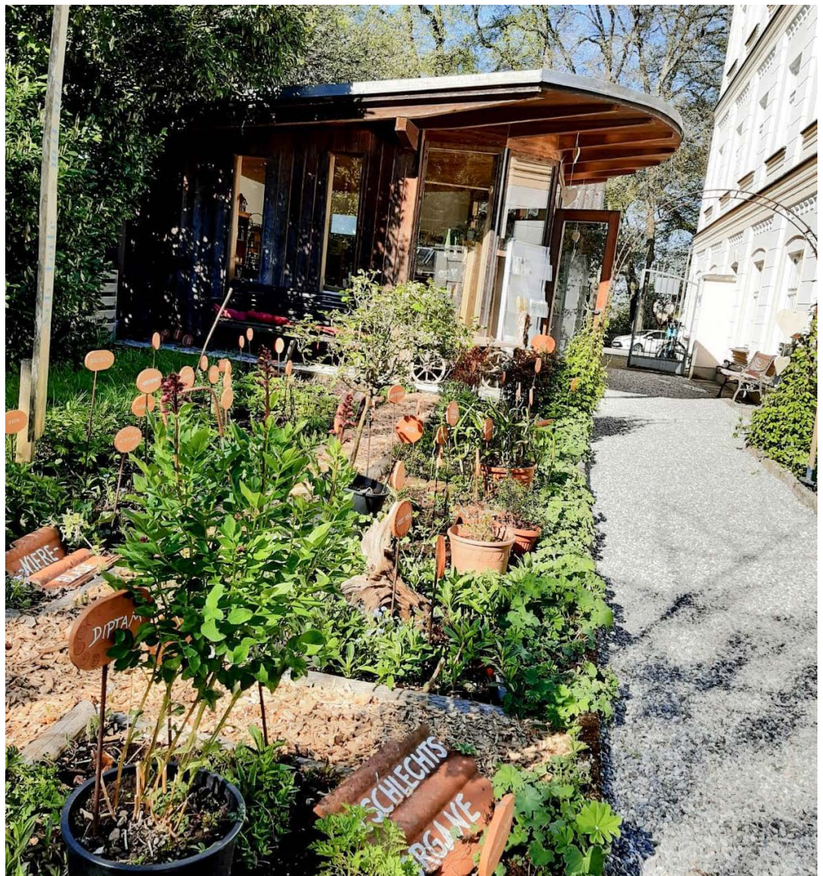

Fotos: Klostergarten

SPÖ MARIA SCHMOLLN

Gemeinderat

Im März/April haben wir einen **Antrag an den Gemeinderat** zum Thema **kein Atommüll-Endlager in Passau und Umgebung** gestellt, da wir uns Sorgen um die Folgen gemacht haben, die gegen dieses Lager sprechen. Unter anderem:

- Radioaktivität reichert sich in der Nahrungskette an.

- Es gibt keine Versicherung dagegen, dass etwas in das Grundwasser sickert und so weiter.

Wir haben hierbei auch an unser schönes Schmolln und unsere **Nachkommen** gedacht, denen wir mit einem Atommüll- Endlager eine **schwere Hypothek hinterlassen** würden.

Ebenfalls haben wir in der Gemeinderatssitzung auf die **Bräu-Kreuzung** aufmerksam gemacht. Seit Jahren befindet sich eine **Baustellenleiteinrichtung** auf der Kreuzung. Einige **Einzelteile** der Einrichtung sind **beschädigt** und stehen nicht mehr an ihrem ursprünglichen Platz. Beim Schneeräumen kann es passieren, dass sie hinuntergeschoben werden und dort bleiben. In den beschädigten Einrichtungen liegt teilweise Müll.

Ende April konnten wir eine **Petition für die Normkosten der Feuerwehr** im Gemeinderat einbringen, die ebenfalls an das Land OÖ weitergereicht wurde. Es wurde gefordert, dass die **Normkosten von Feuerwehrhäusern und Feuerwehrfahrzeugen**, die nicht mehr zu den aktuellen Errichtungs- bzw. Anschaffungskosten passen, **angepasst werden sollen**. (Die tatsächlichen Kosten weichen von den vorgegebenen Normkosten des Landes und des Landesfeuerwehrkommandos ganz wesentlich ab. Sie gehören an den neuesten Stand angepasst.)

Wir hoffen, dass unser Anliegen beim Land Gehör findet und diese Kosten angepasst werden.

Fotos: SPÖ Maria Schmolln

Ostern

Am **25. März** konnten wir den **Kindern und älteren Personen in Maria Schmolln** eine **österliche Freude** bereiten. Wir **spendeten** an das Altenheim Maria Rast, an den Kindergarten und an die Volksschule Maria Schmolln **Ostereier**, um in der eher schwierigen Zeit für Abwechslung zu sorgen.

Ebenfalls verteilten wir am **3. April** vorm Sparmarkt Anderl **zur Selbstentnahme Ostereier**. Einen besonderen Dank möchten wir an dieser Stelle an das Team des Sparmarkt Anderl richten, dass wir diese Aktion machen durften.

Dr. Wöran

Ebenso möchten wir uns noch bei unserem jahrelangen **Hausarzt Doktor Wöran und seiner Frau bedanken**, dass sie so lange für unsere Gemeinde tätig waren und die Gemeinde betreut haben.

Wir wünschen **alles Gute für den wohlverdienten Ruhestand**.

Flurreinigungsaktion

Am **17. April** waren wir, so wie viele Schmollner Vereine bei der **Flurreinigung „Hui statt Pfui“** dabei. Verschiedene Vereine und Ortsgruppen gingen die ihnen zugeteilte Strecke ab und sorgten somit **für ein saubereres Maria Schmolln**.

Auch wir möchten uns hierbei bei allen Vereinen und Gruppen bedanken, die sich Zeit genommen haben, um diese, leider notwendige, Aktion zu unterstützen. Es freut uns enorm, dass so viele in Maria Schmolln sofort anpacken und mithelfen. Vielen Dank. Leider war diese Reinigung mehr als nötig, da immer mehr ihren Müll einfach unachtsam wegwerfen.

Wir wollen an dieser Stelle noch einmal darauf aufmerksam machen, dass es **genug Möglichkeiten der Müllentsorgung** gibt und dieser nicht unachtsam sogar „in großen Säcken“ im Wald entsorgt werden darf. Jeder kann die Umwelt ein Stück weit sauberer machen.

Muttertag

Am Sonntag, **9. Mai** war es wieder soweit, der Muttertag stand vor der Tür. Aus diesem freudigen Anlass verteilten wir am Sonntag **Rosen an alle Mütter** (Väter für die Mütter), um die Mamas besonders zu ehren. Vorm Sparmarkt Anderl wurden diese am Vormittag verteilt. Vielen Dank an das Team Anderl, dass uns das ermöglicht wurde.

Damit Du immer weißt, was bei uns so los ist, besuch einfach unseren **Schaukasten in Maria Schmolln**, unsere **Facebookseite** oder unseren **Account auf Instagram**.

TISCHLEREI BRANDSTÖTTER GMBH

Unterminathal 53
5241 Maria Schmolln
mail: info@tischlerei-brandstoetter.at
tel: 07743 / 27259

WWW.TISCHLEREI-BRANDSTOETTER.AT

Fotos: SPÖ Maria Schmolln

UNION MARIA SCHMOLLN

Nachwuchs

Valentin Hofer UNION Maria Schmolln erneut Österreichischer Meister im MTB U15

Auch in der aktuellen Saison wurden leider wieder einige Mountainbike-Rennen abgesagt.

So fand **das erste Rennen Anfang April in Nals, Südtirol** statt. Hier konnte Valentin bereits mit **Platz 4** aufhorchen lassen. Unter **115 Starten mit Startplatz 73** war der junge Schmollner schon mal recht zufrieden.

Anfang Mai ging es dann doch mit dem **Austria Youngsters Cup** los. In **Petzen / Kärnten** standen gleich ein **Eliminator (XCE)** und das **olympische Crosscountry (XCO)** am Programm. Beide Rennen konnte Valentin mit seinem KTM Bike auf dem **obersten Podest** beenden.

Die **lange Rennpause** bis zur **ÖM Anfang Juni** musste mit **intensivem Training** und mit einem **Rennwochenende am Straßenrad** überbrückt werden.

Die **Rennen in Stattegg** sind für die **anspruchsvolle XCO Strecke** bekannt. Somit war Valentin's stärkster Rivale Anatol Friedl (Bikeclub Stattegg) als Lokalmatador durchaus als Favorit einzuschätzen. Aber Valentin konnte in den technisch heiklen Abfahrten immer dran bleiben und die **Führung wechselte** unter den beiden **ständig**.

Fotos: Thomas Mühlbacher

In der letzten von 3 Runden attackierte Friedl bergauf und fuhr ein paar Sekunden Vorsprung raus. Erst am Ende der letzten Abfahrt schloss Valentin wieder zu Friedl auf und konnte im **Zielsprint** seine **Power ausspielen** und seinen **3. ÖM Titel im XCO** einfahren. Seine Kraft vom Skifahren verhalf auch Tags zuvor beim XCE. Mit überragendem Start war ihm der Sieg nicht zu nehmen.

Mit **2 Goldenen im Gepäck** ging es zurück ins Innviertel. Jetzt wird das **Training** auf die **Europameisterschaft der U15/U17** mit rund **600 Teilnehmern in Pila /Italien** Ende Juni ausgerichtet. Hier wird Valentin mit Friedl Anatol und Grangl Antonia im Nationalteam Österreich international vertreten. Es steht ein Prolog Zeitfahren, eine Team Staffel, das XCE und als Abschluss das XCO am Programm.

Foto: Thomas Mühlbacher

Es geht also spannend weiter....

EZA-PFARRCAFÉ

Pfarrcafé heuer einmal ganz anders

Da aufgrund der Corona-Pandemie auch für die Entwicklungszusammenarbeit (EZA) viele **Erlöse aus dem Pfarrcafé** und anderen Benefizveranstaltungen **fehlen**, sind wir sehr dankbar für die überaus gute Annahme unserer Aktionen.

Im **März 2021** boten wir unter winterlichen Bedingungen **„Fastensuppe zum Mitnehmen“** beim Kirchenportal an.

Foto: EZA-Kreis

Foto: EZA-Kreis

Danke an **Isabelle Ntumba und ihren Sohn Jeremie** sowie **Anita Egger** für die **musikalische Mitgestaltung des Gottesdienstes** sowie an alle fleißigen Hände in den Küchen und für die gespendeten Naturalien. Danke auch an Euch für den Kauf einer **„Suppe im Glas“** zur Unterstützung von Entwicklungshilfeprojekten!

Im **Mai 2021** freuten wir uns über die wiederum ausgezeichnete Annahme der **„Kuchen To Go“-Aktion** durch Schmollner/innen und Wallfahrer/innen.
Ein herzliches Danke für den Kauf von **„Mehlspeis-Sackerln“** und fair gehandeltem Kaffee. Ebenso ein aufrichtiges Danke an alle fleißigen Bäcker/innen von Schnitten, Kipferln & Co!

Normalerweise sitzen wir im Juni bei Weißwurst, Brezen, frisch gezapftem Bier und Musik im Klostergarten und genießen den Frühschoppen. Heuer wollten wir diese Veranstaltung nicht noch einmal gänzlich ausfallen lassen. Die liebevoll zusammengestellten **„Bschoad-Binkerl“** mit Bier aus der Region, Breze und Dürrer konnte man nach den Gottesdiensten beim Pilgerbrunnen mitnehmen.

Der Reinerlös kommt Schülerinnen und Schülern in Rumänien zugute. Herr Raimund Obermaier aus Braunau unterstützt seit 2009 mehrere Schulen und Kindergärten in Siebenbürgen. Insgesamt profitieren von der Hilfe mehr als 600 Kinder und ihre Familien.

Klein, aber fein präsentiert sich nach wie vor unser **Mini-EZA-Shop** mit einer Auswahl an fair gehandelten Produkten aus anderen Kontinenten und aus der Region **im Vorraum des Schmollner Pfarrhofs**. Eine gute Gelegenheit für ein Geschenk in letzter Minute.

KFZ·WAGNER

KFZ - Thomas Wagner
Premium Car Transport
Utzeneck 14
A-5241 Maria Schmolln
Mobil: +43 676 49 59 678
Mail: kfz-wagner@inext.at

Fahrzeugüberstellung
Ersatzteile
Fahrwerke
Tuning
Reifen

PREMIUM CAR TRANSPORT

PFARRE MARIA SCHMOLLN

Neues Leben im alten Glashaus

Keinen schönen Anblick bietet derzeit das **Glashaus am Rande des liebevoll gestalteten Klostergartens**. Dies wird aber nicht mehr lange so sein. Denn der **Pfarrgemeinderat** hat sich entschlossen, das für das Klostergartenensemble prägende **Gebäude zu sanieren** und einer neuen Verwendung zuzuführen.

Der **Innenraum** wurde **entrümpelt** und die **Wasser- und Witterungsschäden** werden **beseitigt**. Dabei mussten mehrere Container Unrat beseitigt werden.

Das **schadhafte Dach** wird **erneuert**. Die **Fensterrahmen** werden **geschliffen und neu lackiert** und anschließend werden **neue Glasscheiben eingesetzt**.

Auch die **Außenfassade wird neu gestaltet** und ein neuer Eingang errichtet.

Nach Abschluss der Arbeiten wird das Glashaus an **Romana Gerner** vermietet. Sie wird in den Räumlichkeiten ein **Geschäft für Floristik und Dekokunst** eröffnen. Dadurch wird der schon jetzt attraktive Klostergarten um einen neuen Anziehungspunkt bereichert.

Dies alles ist nur möglich, weil sich **viele freiwillige Helfer und Professionisten aus Maria Schmolln** bereit erklärt haben, die Arbeiten -soweit es geht- unentgeltlich durchzuführen. Dadurch kann die Pfarre den finanziellen Aufwand dieser Sanierung bewältigen.

Fotos: Pfarre Maria Schmolln

Fußpflege

Barbara Schönberger

EIN LEBEN LANG WERDEN WIR
VON UNSEREN FÜSSEN GETRAGEN,
DESHALB HABEN SIE EINE GUTE PFLEGE VERDIENT!

„Immer, wenn i bei dir bin, geh i danoch wie auf Wolken.“ - Häufigster Spruch der Kunden

„Geht‘s zu da Fußpflegerin a d‘Schmoin aussi, de ko des!“ - Kunde aus St. Johann am Walde

„D‘Loafn schmiast da oi Tog ei, oba d‘Fiass de vogisst.“ - Heimbewohner, leider verstorben

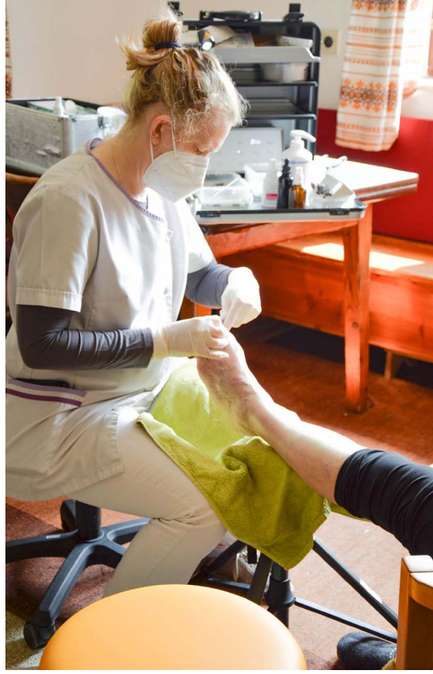

Foto: Leitner Ergomöbel GmbH

Bereits **vor 10 Jahren** wagte Barbara Schönberger den **Schritt in die Selbstständigkeit**, mietete sich im Alten- und Pflegeheim Maria Rast ein und spezialisierte sich seither auch auf die **Mobile Fußpflege**. Auf Grund ihres Dienstverhältnisses im Maria Rast als Altenfachbetreuerin hatte sie die Gelegenheit sich ein zweites Standbein aufzubauen. Eine Räumlichkeit wurde ihr angeboten und die **Barrierefreiheit** war gegeben.

Barbara‘s **Kundenstock** setzt sich aus den **Bewohnerinnen und Bewohnern des Alten- und Pflegeheims, sowie aus Klienten aus dem Mobilen Bereich** (andere Pflegeeinrichtungen, Betreubares Wohnen etc.) zusammen. Auch **Hausbesuche** sind in den letzten Jahren auf Grund der Guten **Zusammenarbeit mit Caritas, Diakonie und Rotem Kreuz** stark angestiegen.

Foto: Barbara Schönberger

Die Kundinnen und Kunden sind sehr froh die **verschiedenen Dienstleistungen** in Anspruch nehmen zu können. Es besteht aber auch die Möglichkeit **im Alten- und Pflegeheim Maria Rast** immer **dienstags und mittwochs** einen **Termin für eine Fußpflege** zu vereinbaren.

Durch **verschiedenste Zusatzausbildungen**, wie Heilmassage, Fußreflexzonenmassage, diabetische Zusatzausbildung uvm., sowie durch **diverse Pflegeangebote**, wie Paraffinbäder, Klebespangen bei eingewachsenen Nägeln, Nagelprothetik uvm. kann Barbara Schönberger ihren Kundinnen und Kunden so einiges bieten.

„Das Wichtigste an meinem Beruf ist für mich eine gewissenhafte, genaue und wertschätzende Arbeit zu leisten. Die Zufriedenheit meiner Kunden liegt mir sehr am Herzen. Ich bedanke mich für Eure Treue und Euer Vertrauen!“ - Barbara Schönberger

Foto: Leitner Ergomöbel GmbH

In eigener Sache

Es gibt für alle Schmollner Betriebe die Möglichkeit ihre Firma vorzustellen! Sollten Sie Interesse haben, Ihre Firma zu präsentieren, melden Sie sich bitte beim Gemeindeamt. Sie werden anschließend in die Liste der interessierten Firmen aufgenommen. Die Auswahl erfolgt mittels Los – so wird niemand benachteiligt oder bevorzugt. Die Firmenvorstellungen sind kostenlos.

Das ist Schmolln

Foto: Elfriede Reitmaier

Foto: Helga Ortmair

Foto: Traudi Rachbauer

Wir suchen die schönsten Bilder!

Wir gratulieren den drei Fotografinnen der Bilder auf der Rückseite und der Fotografin des Titelbildes zu ihren tollen Fotos und bedanken uns in Form eines Schmollner Gutscheins!

Auch Du hast Fotos von Schmollner Veranstaltungen, Festen, Alltagsmomenten, Landschaften uvm.? Dann schick sie uns und gewinne!

Amtliche Mitteilung Zugestellt durch Österreichische Post
grafikundfoto.at

Redaktionsschluss

Redaktionsschluss für die nächste Ausgabe ist der **21.11.2021**
Es wird darum gebeten den Termin verlässlich einzuhalten und Beiträge rechtzeitig an:
gemeindezeitung@maria-schmolln.ooe.gv.at
zu übermitteln oder per USB-Stick am Gemeindeamt vorbeizubringen.
Beiträge, die später gebracht werden, können leider nicht mehr berücksichtigt werden.