SCHMOLLNer leben

AUSGABE
AUGUST 2022

VERLEIHUNG EHRENNADEL
ABRISS AMTSGEBÄUDE
VERANSTALTUNGEN

INHALT

44
Foto: Julia Siglhuber

32
Foto: Verein Klostergarten

37

30
Foto: FF Maria Schmolln

26

5
Foto: Manuela Buchecker

Impressum:

Herausgeber, Verleger:
Gemeinde Maria Schmolln
5241 Maria Schmolln Nr. 64
Telefon: 07743/2255
E-Mail: gemeindezeitung@maria-schmolln.ooe.gv.at

Konzept & Gestaltung:
media.dot e.U.
www.grafikundfoto.at
Fotos: Gemeinde Maria Schmolln, Pixabay, Rest namentlich gekennzeichnet
Titelfoto:
Gemeinde Maria Schmolln

3 - 6 Vorwort
7 - 11 Amtliches
12 Standesamt
13 Kultur
14 - 17 Kindergarten
18 - 21 Volksschule
22 - 25 Mittelschule
26 - 27 Blumenschmuckaktion
28 - 43 Vereine berichten
44 Das ist Schmolln

Liebe Schmollnerinnen, liebe Schmollner!

Foto: OÖVP

Mitten in der Urlaubszeit wollen wir mit unserer Gemeindezeitung eine Zusammenfassung und Vorschau über die Aktivitäten in der Gemeinde bieten.

Nicht zu übersehen ist unser Amtsgebäude, das sich derzeit im **Umbau** befindet. Danke an unsere Firmen und Arbeiter, die sich alle sehr bemühen, dass die Arbeiten zügig und mit hoher Qualität vorangehen.

Die **Ausräum- und Entsorgungsarbeiten** wurden gänzlich von unserem **Bauhofteam** mit Unterstützung von **Günther Schickbauer und Christine Forstenpointner** durchgeführt.

Beim **Straßenbau** müssen wir durch die **massiven Teuerungen** den Gürtel enger schnallen, aber trotzdem werden einige Projekte realisiert:

- Asphaltierung Güterweg Minathal
- Kreuzung Breitenberg
- Güterweg Sollach inkl. Gehweg muss aus Kostengründen verschoben werden - erste Vorbereitungsarbeiten (Unterbau Gehweg neben dem Kreisverkehr) werden ausgeführt
- sowie viele Ausbesserungsarbeiten aufgrund der starken Regenfälle

Für die **gute Zusammenarbeit** und die zahlreiche Teilnahme der Vereine und aller Parteien an der **Flurreinigung**, möchte ich mich sehr herzlich bedanken. Es fanden heuer schon sehr tolle Veranstaltungen und Aktivitäten statt - das **Frühjahrskonzert**, **X-Bike**, **Waldfest und Bezirksleistungsbewerb FF Maria Schmolln, Festtag 20 Jahre Neubau-Altenheim Maria Rast** und **Sieger Marschwertung OMK Maria Schmolln** beim Bezirksmusik fest in Weng.

Festtag 20 Jahre Neubau-Altenheim Maria Rast

Sehr beeindruckend war dieser Festtag. Alois und Eva mit dem gesamten Team bereiteten für die Bewohnerinnen und Bewohner einen unvergesslichen Tag.

Foto: Maria Rast

Zum Abschluss ein danke auch dem ganzen Gemeindeteam für die sehr gute Arbeit, auch im provisorischen Gemeindeamt. Danke auch der Feuerwehr und der Musikkapelle Maria Schmolln, dass wir diese Räumlichkeiten nutzen dürfen.

Ein ganz besonderes Dankeschön unseren vielen Freiwilligen, speziell unseren „Pensionisten“, **Günther Schickbauer**, unser „Mädchen für Alles“ bei den Umbauarbeiten; **Nik Wohlfarter** und **Hans Bodenhofer** für die Sanierung unserer Sitzbänke im gesamten Gemeindegebiet und **Helga Ortmair** mit ihrem Team für die spitzen Kulturveranstaltungen.

Ich wünsche euch einen schönen Sommer und eine erholsame Urlaubszeit. Genießt die Zeit!

Euer Bürgermeister

Norbert Heller

Abriss Amtsgebäude

BEZIRKSSIEG für die OMK Maria Schmolln

In der höchsten Stufe die meisten Punkte (94,91)

Fotos: Manuela Buchecker Photography

FF Maria Schmolln - Bezirksleistungsbewerb

"Super Organisation, gewaltige Kulisse, viele teilnehmende Gruppen" - unsere FF stellte trotz der vielen Arbeit beim Fest drei Aktiv-, sowie drei Jungendgruppen. Unsere Jugend erreichte in der höchsten Gruppe den zweifachen Tagessieg (Bronze und Silber), sie gewannen auch die Bezirkswertung in beiden Gruppen. Dieser Erfolg zeigt, wie gut die Jugendarbeit funktioniert. Ich möchte mich bei dem ganzen Team, speziell beim langjährigen und äußerst engagierten Jugendbetreuer **Stefan Pieringer,** für seinen Einsatz für die Jugend bedanken!

Fotos: FF Maria Schmolln

Aus dem Gemeinderat

AUSZÜGE AUS DEN SITZUNGEN VOM 12. APRIL 2022 UND 24. MAI 2022

Flächenwidmungsplanänderungen sowie Änderungen des Örtlichen Entwicklungskonzeptes

In der Sitzung vom 12. April 2022 konnten die letzten noch **offenen Einzelanträge** für Änderungen des Flächenwidmungsplanes sowie des örtlichen Entwicklungskonzeptes **zur positiven Beschlussfassung** gebracht werden.

Kanalbefahrung Zone 1 – Vergabe der Durchführung

Die Kanalstränge, Schächte und Sonderbauwerke müssen alle 10 Jahre gereinigt und überprüft werden. Die Befahrung der Zone 1 wurde von TB Hitzfelder & Pillichshammer, Vöcklabruck ausgeschrieben. Der Vergabevorschlag lautet auf Firma WDL GmbH, Linz und wurde vom Gemeinderat einstimmig beschlossen.

Finanzierungsplan „Sanierung Amtsgebäude“

In der Sitzung vom 24. Mai musste aufgrund von Kostenerhöhungen im Zusammenhang mit der aktuellen Preisentwicklung ein **neuer Finanzierungsplan** erstellt werden. Die Kosten für die Sanierung des Amtsgebäudes belaufen sich auf € 2.243.000,00. Die Gemeinde Maria Schmolln trägt davon 26%. Der Finanzierungsplan wurde einstimmig beschlossen.

Festlegung eines Ersatztrauungsortes für den Zeitraum der Sanierung des Amtsgebäudes

Während der Sanierungsphase des Amtsgebäudes, werden die standesamtlichen Trauungen im **Pfarrsaal** durchgeführt. Dies wurde einstimmig beschlossen.

Die Trauungen im Klostergarten sind davon nicht betroffen. Bei Fragen bitte im Gemeindeamt/Standesamt melden.

PROJEKTENTWICKLUNG
ERDBAUARBEITEN
HOCH- UND TIEFBAU
GESAMTABWICKLUNG
FESSL HOCHBAU
FESSL HOCHBAU GMBH
Unterminathal 54 · 5241 Maria Schmolln · 07743 / 200 90-0 · office@fessl-bau.at
WWW.FESSL-BAU.AT

Amtl

Duale Zustellung der Gemeindevorschreibung

Die elektronische Zustellung von Schriftstücken der Gemeinde in Form eines E-Mails (registered Mail) ist ab sofort möglich. Dieses kostenlose Service hilft, Geld zu sparen und entlastet die Umwelt!

Wir ersuchen daher, dieses Angebot zu nutzen. Briefe, Rechnungen, Vorschreibungen kommen per Mail und können entweder ausgedruckt oder einfach gespeichert werden. In der ersten Phase werden primär Vorschreibungen und **Grundsteuerbescheide** elektronisch zugestellt.

Eine Einverständniserklärung und die Bekanntgabe der E-Mail Adresse ist dafür erorderlich. Der nachstehende Abschnitt kann ausgefüllt im Gemeindeamt (Einwurf Briefkasten beim Eingang, direkte Abgabe im Gemeindeamt oder per E-Mail an gemeinde@maria-schmolln.ooe.gv.at) übermittelt werden.

Name und Anschrift: _____

_____

EDV-Nr.: _____

Ich/Wir ersuche/n das Gemeindeamt Maria Schmolln, mir/uns die Steuer- und Abgabenvorschreibung bis auf Widerruf an folgende E-Mailadresse digital zuzustellen.

E-Mailadresse: _____

Unterschrift: _____

iches

Verleihung Ehrenbürgerschaft und Ehrennadel

Im feierlichen Rahmen, mit musikalischer Begleitung einer kleinen Abordnung der OMK Maria Schmolln, übergaben Bürgermeister Norbert Heller, Vizebürgermeisterin Christine Forstenpointner und die Parteiobleute die ehrenden Auszeichnungen.

Für sein langjähriges Wirken und für die Unterstützung wurde **Gottfried Grubmüller die Ehrenbürgerschaft** verliehen.

Georg Erlinger,

Helmut Huber,

Hubert Bachleitner,

Dominik Zillner,

Gerhard Sattlecker und

Stefan Liedl

wurden für ihren Einsatz und ihr langjähriges Engagement für die Gemeinde Maria Schmolln mit der goldenen Ehrennadel geehrt.

BAV info

unsere Umwelt Profis

Sammlung von Sperrigen Abfällen

und getrennte Sammlung von Altholz und Alteisen

in Verbindung mit der Mobilen Alt- und Problemstoffsammlung

Am Dienstag, den 04. Oktober 2022
in der Zeit von 12:30 – 17:30 Uhr
beim Bauhof

Beispiele für Sperrige Abfälle:

Angelruten, Badewannen aus Verbundstoff, Bilder, Wandspiegel, Bodenbeläge (welche nicht verwertet werden können), Bürodrehsessel, Felle, verschmutzte Folien (keine Silofolien), große Hartkunststoffteile, Heizdecken oder -kissen, Kunststoffjalousien, Kinderwagenaufsätze ohne Metallgestell, Koffer, Lampenschirme, Matratzen, Planschbecken, Skier, Skateboards, Snowboards, Sofas, Tapeten, Teppiche, … usw.

Großmengen wie bei Hausabbruch oder kompletter Wohnungsentrümpelung können nicht übernommen werden!
Wenden Sie sich bitte an ein Entsorgungsunternehmen!

Nicht angenommen werden:

Silo-Folien aus der Landwirtschaft (Bitte bei den Maschinenringsammlungen abgeben).

Trennen Sie Metallteile, Holz und Verwertbares, soweit es Ihnen möglich ist, vom Sperrigen Abfall ab (z.B.: Beschläge, Flachglas, Metallgestelle, Holzeinfassungen) und geben Sie diese gesondert beim bereitstehenden Altholz- oder Alteisencontainer, bei der Mobilen Alt- und Problemstoffsammlung oder im Altstoffsammelzentrum ab!

Bei großem Andrang ist es unserem Personal leider nicht möglich überall mitzuhelfen! Nehmen Sie bitte bei schweren Teilen selbst einen Helfer mit!

SPERRMÜLL IST RESTABFALL, DER FÜR DIE MÜLLTONNE ZU GROSS IST !

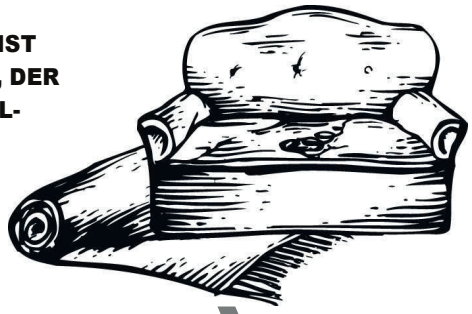

Obige Auflistungen sind beispielhaft und erheben keinen Anspruch auf Vollständigkeit.

Helfen Sie vermeiden!

BEZIRKSABFALLVERBAND BRAUNAU
A-5280 BRAUNAU INDUSTRIEZEILE 32a
TEL: 07722/66 800 FAX: 07722/66 800-16
e-mail: office@bav-braunau.at
http://www.ooe-bav.at/braunau

GEMEINDEAMT

5241 Maria Schmolln 64

GEMEINDE
MARIA SCHMOLLN

Aktenzeichen: ***814 – 2022***
Telefon: 07743/2255-2
E-mail: gemeinde@maria-schmolln.ooe.gv.at
Juli 2022

AUSSCHREIBUNG WINTERDIENST

Die Gemeinde Maria Schmolln beabsichtigt den Winterdienst teilweise auf den Gemeindestraßen und Güterwegen neu zu vergeben. Die Gemeindestraßen haben eine Länge von ca. 7 km und die Güterwege haben eine Länge von ca. 11 km.

Der Einsatzzeitraum ist von 01.11.2022 bis 31.03.2023.

Zur Schneeräumung wird mindestens ein Raumfahrzeug mit 120-150 PS inkl. Fahrer

- Schneepflug 3m Räumbreite
- Splitt Streuer Selbstlader mind. 1.500 Liter
- Zuschlag Sonn-, Feiertag und Nachtstunden muss in die Einsatzstunden eingerechnet werden und werden nicht gesondert vergütet
- Abrechnung erfolgt über GPS-Aufzeichnungen und Listen

benötigt.

Angebote richten Sie bitte bis spätestens **31. August 2022** an das Gemeindeamt Maria Schmolln. Für nähere Auskünfte steht Frau AL Elisabeth Wageneder-Enzesberger (07743/2255-2) gerne zur Verfügung.

Norbert Heller

Bürgermeister

Volksbegehren Eintragungszeitraum

19. bis 26. September 2022

- **Wiedergutmachung der COVID-19-Maßnahmen**
- **Black Voices (Anti-Rassismus Volksbegehren)**
- **COVID-Maßnahmen abschaffen**

Foto: Babysmile GmbH

Geburt

Kilian Schickbauer
29. Mai 2022 in Braunau am Inn
Eltern: Sandra Feichtenschlager
und Robert Schickbauer
Maria Schmolln

Hochzeit

Julia und Christoph Hinterauer
am 18. Juni 2022
in Maria Schmolln

Foto: Fam. Hinterauer

In eigener Sache...

...gerne veröffentlichen wir auch eure freudigen Ereignisse in unserer Gemeindezeitung, egal ob Jubilare, Auszeichnungen, Glückwünsche etc. Bitte sendet uns die notwendigen Informationen rechtzeitig vor Redaktionsschluss **(13.11.2022)** *oder bringt sie am Gemeindeamt vorbei. Vielen Dank für Ihre Mithilfe!*

TISCHLEREI BRANDSTÖTTER GMBH
TISCHLER LEHRLING jetzt bewerben!
Unterminathal 53
5241 Maria Schmolln
mail: info@tischlerei-brandstoetter.at
tel: 07743 / 27259
KÜCHEN
MÖBEL
STIEGEN
FENSTER
TÜREN
SONNENSCHUTZ
WWW.TISCHLEREI-BRANDSTOETTER.AT

Kultur in Schmolln

Rückblick - Kabarettabend mit Nadja Maleh

Der Kabarettabend mit **Nadja Maleh** am 19. Mai 2022 fand großen Anklang. Schallendes Gelächter, als sie ihre vielen Charaktere auf die Bühne brachte. Die sympathische Kabarettistin brillierte mit ihren schlagartigen Rollenwechseln.

Am Ende des Abends sangen alle ihre Charaktere bei „Über den Wolken“ mit!

Eine gelungene Veranstaltung!

Vorankündigung - Literaturwanderung

Am 1. Oktober 2022 starten wir um 13 Uhr beim Ebnerwirt. Es wird eine Wanderung in „Weiß-Blau“ werden – begleitet von dem bayrischen Autor und Journalisten **Thomas Grasberger**. Er liest aus seinen Werken „Grant“, „Stenz“ und „Flins“ vor.

Musikalisch begleitet wird er von dem auch in der Schmolln bekannten **Weiherer**. Der Querkopf hat mit dem hinterhältigen Kichern des Boandlkramers, seinen intelligenten Texten, seiner mitreißenden Musik und dem grandios bissigen Humor schon im Wührerkeller begeistert.

Wir werden nach einer 1 ½ stündigen Wanderung beim Hofbauer/Mitterbauer einkehren. Nach einer Rast, bei der wir uns kräftig stärken, geht’s wieder zurück zum Ebnerwirt. Dort ist noch eine Einkehr möglich, bei der auch gelesen und musiziert wird.

Der Kulturausschuss freut sich auf rege Teilnahme.

Foto: Christian Kaufmann

Kindergarten

BERICHTE ÜBER DIE KLEINSTEN

Unser Frühlingsprokjekt: "Von der Raupe zum Schmetterling"

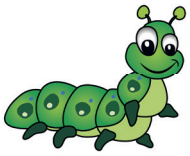

Als Einstieg in dieses Thema diente uns das Buch „die kleine Raupe Nimmersatt“. Danach zogen in den Kindergarten echte, **lebendige Raupen** ein – jede Gruppe erhielt 5 Raupen mit Futter in einem Behälter. Die Kinder konnten dann täglich die Raupen beim Fressen bis hin zum Verpuppen beobachten. Jeden Tag im Morgenkreis betrachteten wir das Glas mit den Raupen und die Kinder prüften gemeinsam den **aktuellen Entwicklungsstand** der Insekten - von dünn zu dicker, weiter zur Verpuppung, bis hin zum Schlüpfen der wunderschönen Distelfalter. Mit Hilfe von Bildkarten, Sachbüchern, Geschichten und Gestaltungsarbeiten (Raupe, Kokon, Schmetterling) sind wir mit den Kindern noch intensiver in dieses spannende Thema eingetaucht und haben ihren Wissensdurst gestillt. Nach dem **Schlüpfen der Schmetterlinge** konnten die Kinder die Tiere noch ein paar Tage im Netzbehälter beobachten und füttern (mit Fruchtzucker und Obst) und dann, an einem schönen Mittwochvormittag, kam der große Moment – wir haben die Schmetterlinge gemeinsam in die **Freiheit** entlassen...

Fotos: Kindergarten

Einen würdigen Abschluss dieses Projektes bildete das **Sommerfest des Alten- und Plegeheimes Maria Rast**. Die Kindergartenkinder wurden dazu eingeladen, und spielten dort den Bewohnern und Mitarbeitern das Theaterstück **„Die kleine Raupe Nimmersatt“** vor.

Ein großes Dankeschön ....

...an die **Firma Bubestinger** für die Spende eines neuen Trettraktors.

...an die **Firma Fessl Bau** für den Kauf einer Matschküche.

...an unseren **Bürgermeister Norbert Heller** für das Gartenfahrzeug.

Der Frühling war für uns im Kindergarten sehr ereignisreich...

Im April fuhren wir nach Mattighofen und schauten uns das Theater **"Das kleine Ich bin Ich"** an.

Im Mai wurden wir zu einer spannenden Besichtigung der **Feuerwehr Maria Schmolln** eingeladen.

Im Zuge der **gesunden Mittwochsjause** genossen die Kinder sichtlich ihren ersten Besuch im **Restaurant Hoch²**.

Volksschule

Nach langer Zeit der Einschränkungen durften wir endlich wieder Ausflüge machen und die Einladungen der örtlichen Vereine wahrnehmen.

Am 3. Mai lud uns die **freiwillige Feuerwehr Maria Schmolln** ein, um das Feuerwehrhaus zu besichtigen. Die Kinder lernten viel über die Aufgaben und die Wichtigkeit der örtlichen Feuerwehr. Besonderen Spaß machte den Kindern die **Ausfahrt mit dem Feuerwehrauto**. Danke an die Kinder- und Jugendbetreuer für den großartig aufbereiteten Vormittag!

Am 17. Mai besuchte uns eine Lehrerin und Trainerin der Skimittelschule Windischgarsten. Sie brachte den Kindern den **Biathlon Sport** näher.

Besuch in der Landeshauptstadt

Am 19. Mai durften die dritte und vierte Klasse unsere **Landeshauptstadt** besuchen. Bei schönstem Wetter hatten die Klassen in Begleitung von Ruth Denk, Barbara Fessl und Reinhard Konopa einen tollen Ausflug.

Foto: Jugendservice OÖ

Linz - wir kommen ...

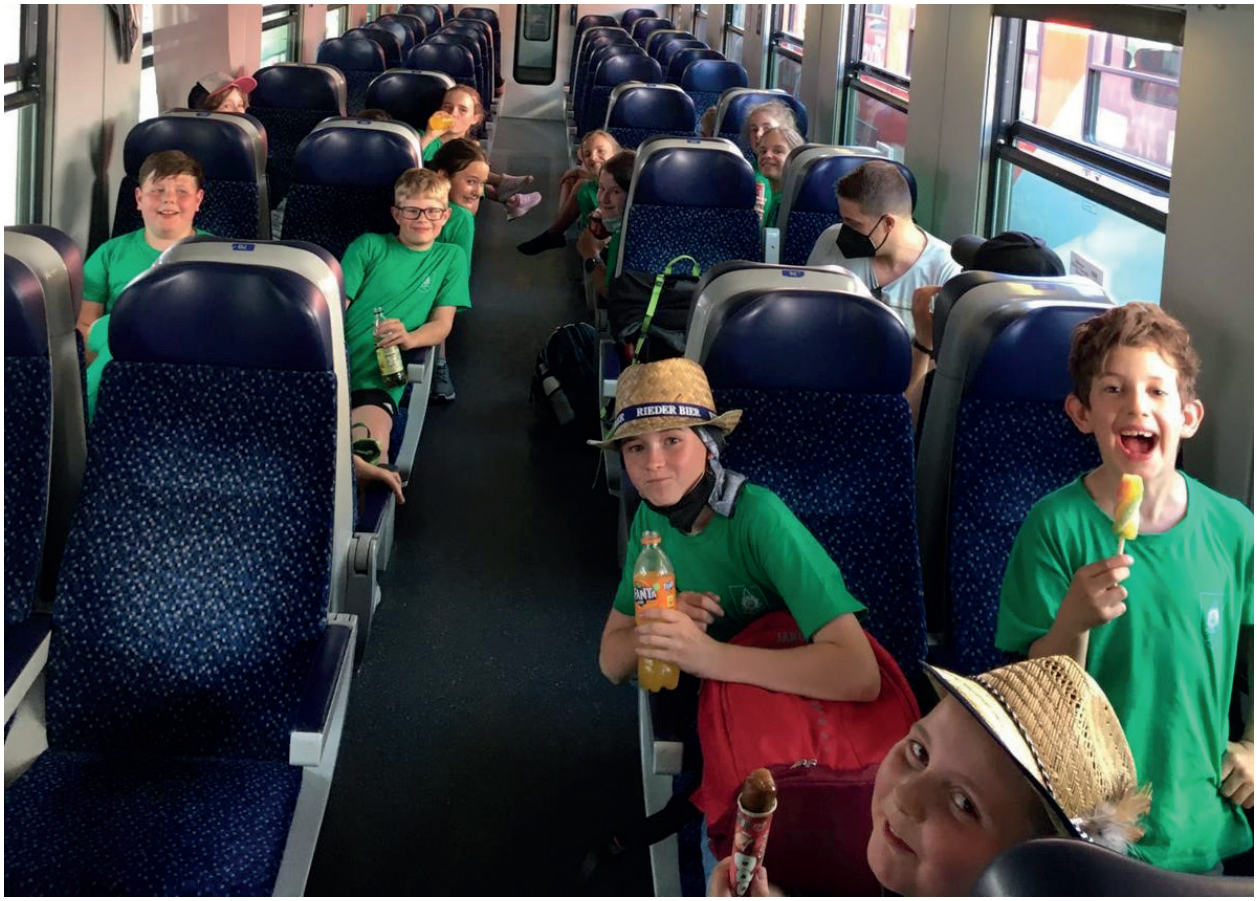

Fotos: Volksschule

Wallfahrt

Bei sehr durchwachsenem Wetter nahm unsere Schule am 25. Mai auch wieder an der Maria Schmoller Wallfahrt nach **Sankt Florian** teil.

Am 2. Juni besuchten wir im Rahmen des Sachunterrichts unsere **örtliche Bank**. Die Kinder lernten viel über unser Geld. Auch die Sumsi besuchte die Schülerinnen und Schüler.

Der Einladung unserer **Ortsmusik** folgten wir am 7. Juni gerne. Die Kinder durften die vielfältigsten Instrumente ausprobieren. Ebenfalls wurden wir von den Musikern mit dem Stück „Peter und der Wolf“ überrascht.

Am 10. Juni besuchten uns in der Schule am **Schultaschentag** unserer zukünftigen Erstklässler. Gemeinsam mit der ersten und vierten Klasse begleiteten wir die Schulanfänger durch den Schulvormittag.

Der **Judoverein** Maria Schmolln lud uns am 14. Juni zu einer Schnupperstunde in den Turnsaal ein. Die Kinder erhielten einen kleinen Einblick in die japanische Kampfkunst.

Radfahrprüfung

Wir beglückwünschen unsere Viertklässler zur bestandenen **Radfahrprüfung**!

Auch das Thema **Ukraine** beschäftigt unsere Schule insbesonders seit Anfang Juni, da wir **einen ukrainischen Schüler** in der vierten Klasse begrüßen durften. Die Kinder unterstützen Tima tatkräftig und erste Kommunikation findet bereits statt.

Mittelschule

ST. JOHANN AM WALDE

Betriebserkundung Firma Wunsch

27 Schülerinnen und Schüler der beiden dritten Klassen machten sich am 2. Juni 2022 auf zur Firma Wunsch.

Neben einer modernen Abbundmaschine bekamen sie auch alte Maschinen zu sehen, die aber noch immer im Einsatz sind.

Besonderes Highlight war das **Musterhaus**. Nach einer Fragerunde bekamen die Schüler noch eine gute Jause.

Vielen herzlichen Dank der Fa. Wunsch und besonders an Herrn Murauer, er hat alles erklärt und geduldig unsere Fragen beantwortet.

Charity-Lauf Eggelsberg

Spendenlauf für Annalena Zaller aus Oberndorf bei Salzburg in Eggelsberg – dabei darf die MS St. Johann am Walde natürlich nicht fehlen und somit gaben die 2. und 4. Klasse auf dem 2,5 km Rundkurs durch den Wald ihr Bestes. Eine top Veranstaltung und für uns ein Highlight, welches wir so schnell sicher nicht vergessen. Wir freuen uns, **Annalena** bei der **Finanzierung einer Delfintherapie** unterstützen zu können, und wünschen ihr alles Gute!

DANKE an unseren Sponsor – **Bachleitner Transporte St. Johann/Walde**, der unsere Busfahrt zum Lauf übernommen und unseren Lauf fotografisch begleitet hat!

Fotos: NMS St. Johann a. W.

Elternsprechtag - fast wie früher

Am Freitag, den 13. Mai, fand nach langer, coronabedingter, Pause wieder ein Elternsprechtag in der Schule statt.

Elf Schülerinnen und Schüler der vierten Klasse haben dabei die Eltern mit Kaffee und köstlichen Mehlspeisen verwöhnt. Den **Erlös in Höhe von € 400,-** spendeten sie der **Pfotenhilfe Lochen.**

Betriebsbesichtigung bei der Firma fmv Schalchen

Am 23. März 2022 konnte die vierte Klasse erstmals einen kleinen **Einblick in die Arbeitswelt** der Firma fmv Schalchen bekommen.

Bedanken möchten sich die Schülerinnen und Schüler dabei für die freundliche Aufnahme und die informative und vor allem altersgerechte Führung durch den Betrieb. Es war eine tolle Erfahrung!

Musicalbesuch in Eggelsberg

Am 22. März 2022 durften unsere Schülerinnen und Schüler das Musical **„Dancing Queen“** der Musik-Mittelschule Eggelsberg besuchen.

Das Stück, eine turbulente Komödie, musikalisch umrahmt mit den legendären Hits der schwedischen Kultband ABBA, begeisterte die Kinder und sorgte so für manchen Ohrwurm. Die aufwändigen Kostüme, das umfangreiche Bühnenbild und die mitreißenden Tänze werden den Schülerinnen und Schülern noch lange in Erinnerung bleiben.

Besuch bei der Firma Promotech in Schalchen

Sowohl die dritte, als auch die vierte Klasse haben eine Einladung zu einem Besuch der Fa. Promotech wahrgenommen. Nach einem gemeinsamen Mittagessen in der Werkskantine und einer Power-Point-Präsentation konnten wir die Betriebshallen erkunden. Toll war auch der Besuch der **Lehrwerkstätte**. Jeder von uns durfte ein Werkstück machen und dann auch mit nach Hause nehmen. Danke für den spannenden Tag!

Feuerwehralarmübung im Schulzentrum

Wenn ein Verteilerbrand die Hauptfluchtwege blockiert und durch Vernebelung die Sichtweite nur mehr einen Meter beträgt, dann skizziert eine Übung ein **bedrohliches, realistisches Szenario.** So geschehen am Freitag, 25. März, im Schulzentrum Saiga Hans.

Nach der zügigen Räumung der Gebäude über die vorgesehenen Fluchtwege verfolgten die Kindergarten-, Volksschul- und MS-Kids gebannt das Eintreffen der Feuerwehren St. Johann, Frauschereck und Maria Schmolln. Als fünf SchülerInnen als vermisst gemeldet wurden, konnten die Feuerwehrleute bei deren **Bergung** ihr Können unter Beweis stellen. Ein **Löschangriff** und die Möglichkeit, sich mit der Bergeleiter aus schwindelnde Höhen bergen zu lassen, steigerte die Aufregung zusätzlich. Bei der **Nachbesprechung** wurden die Unzulänglichkeiten und Schwachpunkte erörtert und damit die Basis für eine noch gelungenere zukünftige Räumung geschaffen.

Ein herzlicher Dank an die aktiven Feuerwehrleute, die ihre Freizeit geopfert haben, um uns neue Erkenntnisse über das **optimale Verhalten im Brandfall** gewinnen zu lassen.

So schön ist uns

Eindrücke der Blumenschmuckaktion 2020...

Im Frühling 2022 fand beim Kirchenwirt die Präsentation der **"Blumenschmuckaktion 2020"** statt. Verspätet, bedingt durch die anhaltende Coronasituation, wurden die Fotos der Gärten und Häuser bewundert.

ere Schmolln...

Auch dieses Jahr wird in Maria Schmolln wieder eine Blumenschmuckaktion stattfinden. Wir würden uns über eure Teilnahme freuen!

Kontakt: Christine Forstenpointner
0680/14 10 652 oder im Gemeindeamt

Schmollner Ve

ORTSMUSIKKAPELLE

Führungswechsel bei unserer Schmollner Musikkapelle....

Im Zuge der Jahreshauptversammlung am 20. März 2022 wurde eine neue Führung gewählt. **Gerhard Sattlecker** beendete seine 18-jährige Funktion als Obmann und übergab die Agenden an das frisch gewählte Obmänner-Team:

Christian Priewasser , Obmann,
Christian Sattlecker, Obmann Stv. sowie Josef Buchecker, Obmann Stv.

Das frisch gewählte Obmänner-Team besteht aus drei erfahrenen und engagierten Musikern. Wir wünschen ihnen viel Erfolg und Kraft bei dieser neuen Aufgabe.

(Bild von li nach re: Obmann Stv. Christian Sattlecker, Obmann Christian Priewasser, Obmann Stv. Josef Buchecker, Gerhard Sattlecker)

reine berichten

Lieber Gerhard,

im Namen der gesamten Schmoina Musi danken wir dir für deinen unermüdlichen Einsatz, als langjähriger, treuer und sehr zuverlässlicher Obmann! Es waren 18 unvergessliche und schöne Jahre mit dir!

Unter deiner Obmannschaft wurden zahlreiche Akzente gesetzt, wie z.B. das Musikfest 2008, die gemeinsame Renovierung des Probenheims, sowie die Neueinkleidung der Schmollner Musikkapelle! Gemeinsame Ausflüge u Reisen, Besuch Franz Posch in Maria Schmolln unter dem Fest Musik im Stadl, uvm...!

Weiterhin wünschen wir dir viel Freude beim Musizieren und viel Spaß bei der OMK Maria Schmolln!

Vorankündigung Bezirksmusikfest 2024

Bei der letzten Bezirksleistungssitzung des oberösterreichischen Blasmusikverbandes, wurde das Bezirksmusikfest für das Jahr 2024 vergeben.

Es freut uns, euch mitteilen zu können, dass dieses am **28. bis 30. Juni 2024** mit einigen tausend Besuchern, bei uns in der schönen Schmolln, stattfinden wird.

Wir hoffen bereits jetzt, wieder auf eure tatkräftige Mithilfe und Unterstützung, da so ein Fest ohne Unterstützung der Vereine und der Bevölkerung nicht abzuhalten wäre.

Aus der Jugend...

Nach 2 Jahren Corona Pause war es wieder so weit:

Die Schüler der Volksschule Maria Schmolln besuchten uns am 07. Juni im Probelokal.

Mit der Geschichte Peter und der Wolf haben wir den Kindern die verschiedenen Instrumente vorgestellt.

Anschließend durften die Kinder die Instrumente selbst in die Hände nehmen und natürlich auch ausprobieren.

Viele junge Talente haben sich darunter verborgen und die Freude zu einem Instrument wurde geweckt.

Wir freuen uns bereits einige Anmeldungen erhalten zu haben. Natürlich können sich weitere Interessierte jederzeit bei uns Jugendreferenten oder einem Musiker/in melden.

Katharina Forstenpointner
0676/30 79 592

Andrea Mühlbacher
0650/67 30 875

Fotos: OMK Maria Schmolln

Unsere bereits aktiven Jungmusiker proben auf ihren ersten großen Auftritt hin.

Am 07. Juli konnten die Kids die geprobten Stücke im Rahmen eines Vortragsabends unter Beweis stellen.

Vorankündigung Ferienprogramm

Samstag, 20. August 2022, von 13.00-15.00 Uhr

Wir versuchen euch, gemeinsam mit Jürgen und verschiedenen Percussionsinstrumenten sowie den eigenen Körper als Instrument viele neue Rhythmen und Klangarten näher zu bringen.

Wir freuen uns auf zahlreiche Anmeldungen und auf einen lustigen Nachmittag mit euch!

Eure OMK Maria Schmolln

FREIWILLIGE FEUERWEHR MARIA SCHMOLLN

„365 Tage / 24 Stunden - wir sind jederzeit für Euch da!“

Vollversammlung 2022 Angelobung

Bei der heurigen Vollversammlung wurden insgesamt 6 neue Feuerwehrmitglieder angelobt. Wir heißen (v.l.n.r.) **Johanna Gerner, Lena Schönauer, Jakob Priewasser, Niklas Bachleitner, Benjamin Burgstaller und Manuel Weiß** ganz herzlich als aktive Feuerwehrkameraden in unserer Feuerwehr willkommen und wünschen ihnen viel Spaß und Erfolg in ihrer Feuerwehrkarriere.

Bewerbe 2022

Nach zwei Jahren coronabedingter Pause wurde heuer im Bewerbswesen wieder so richtig durchgestartet. Vor allem unsere **drei Jugendgruppen** zeichnen sich dieses Jahr wieder mit etlichen Erfolgen aus. Beim Bewerb am 4. Juni in Schwandt im Innkreis konnten zwei Pokale nach Hause gebracht werden, ebenso beim Bewerb am 25. Juni in Ausserleiten.

Damit führt die Gruppe Maria Schmolln 1 nach dem Bewerb in Ausserleiten in der Gesamtwertung in Bronze und ist in Silber auf dem zweiten Rang.

Auch eine der beiden Aktivgruppen konnte beim Bewerb in Ausserleiten einen Pokal nach Hause bringen.

FF Ausserleiten

FF Schwandt

Feuerwehrvormittag mit Kindergarten und Volksschule

Am 03. Mai besuchten uns die Kinder des **Kindergartens** und der **Volksschule** im Feuerwehrhaus und durften einige Blicke in den Feuerwehralltag werfen.

Waldfest 2022

Wir, die freiwillige Feuerwehr Maria Schmolln, möchten uns nochmal ganz herzlich bedanken für den zahlreichen Besuch, die vielen freiwilligen Helfer, die **tolle Stimmung** und die **zahlreichen Spenden** am Waldfestwochenende! Dank euch konnten wir erneut ein gelungenes Fest veranstalten, welches all unsere Erwartungen übertroffen hat! DANKE!

Fotos: FF Maria Schmolln

KLOSTERGARTEN

Garteneröffnung am 30. April 2022

Zur Garteneröffnung am 30. April 2022 ging es mit dem **Pflanzenabholtag** von unserem Bestellservice gleich richtig los. In der entspannten Atmosphäre blieb viel Zeit für nette Gespräche mit den Biogärtnerinnen, die gerne Gartltipps gaben.

Christa von "Zeitlos Keramik" war auch mit ihrer Gartenkeramik vor Ort.

Bei Kaffee und Kuchen konnte man sich zum Abschluss verwöhnen lassen.

"Sommernacht der Poesie"

Am Samstag, 4. Juni 2022, hatte der Klostergarten erstmalig die **Freie Bühne Innviertel** zu Gast. Die Freie Bühne Innviertel richtet poetische Lesungen im ganzen Innviertel aus und lockt renommierte Literaten aus ganz Österreich ins schöne Land. Eingeladen hatte der Innviertler Kulturverein zur **"Sommernacht der Poesie"** in das herrliche Naturambiente des Klostergartens Maria Schmolln.

Anna Herzig, Sandra Weihs und der Aspacher Autor, Schauspieler, Poetry Slam Poet Maximilian Ziedeck beeindruckten durch tiefsinnige Texte, die zum Nachdenken anregten.

Sie verführten die Zuhörer mit ihrer bildhaften und poetischen Sprache. Musikalisch begleitet wurden die Autoren von Wolfgang Haupt auf der Gitarre. Das Klostergarten-Team freut sich schon auf die nächsten Veranstaltungen dieser Art.

Am 13. August 2022 findet ein **Poetry Slam Abend** im Garten statt. Dabei werden selbstverfasste Texte vorgetragen und die Zuhörer küren anschließend den Sieger.

Rund um Mariä Himmelfahrt

Wir finden es einen schönen Brauch, dass man den Kräutern und ihrer Heilwirkung eine besondere Ehre schenkt und ihnen Dank ausspricht, indem man sie gebunden am 15. August in der Kirche weihen lässt.

Was genau in ein Kräuterbüscherl gehört, dafür gibt es keine festen Regeln, sondern man arbeitet mit dem was man eben gesammelt und gefunden hat. Wichtig ist nur, dass man die Kräuter mit Dankbarkeit erntet. Der Anzahl der Kräuter wird auch eine Bedeutung zugemessen.

Es gibt in der römisch-katholischen Tradition einige mystische Zahlen, die für die Anzahl der Kräuter im Kräuterbuschen aufgegriffen werden:

7 **...**ist die Anzahl der Schöpfungstage

9 ...(3 x 3) Zahl der hl. Dreifaltigkeit

12 ...Anzahl der Apostel

14 ...Zahl der Nothelfer

Den Kräutern werden auch symbolische Bedeutungen zugeschrieben.

Hier ein paar Beispiele:

Königskerze: sie ist normalerweise das Herzstück des Buschens und steht für Kraft, Stärke und Schutz.

Rose: steht für die hl. Maria und gibt Schutz.

"Tritt ein, nimm dir Zeit"

Kamille: steht für Wohlstand, Weisheit und Erfolg.

Johanniskraut und **Ringelblume** für Glück und Liebe.

Schafgarbe, **Lavendel** und **Frauenmantel** symbolisieren den Frieden.

Gerne möchten wir mit euch gemeinsam die **Kräuterbüscherl für Mariä Himmelfahrt** binden. Alle sind herzlich eingeladen daran teilzunehmen.

Am 13. August 2022 ab 13:00 Uhr treffen wir uns im Klostergarten. Bringt Kräuter und Blumen mit. Am 15. August 2022 laden wir dann zur **Kräuterweihmesse** in den Garten ein. Eine kleine Abordnung der Schmollner Musi wird den Gottesdienst gestalten.

Die geweihten Kräuterbüscherl werden danach verteilt. Ab 9:30 Uhr freuen wir uns auf nette Begegnungen bei einer Agape.

Das Motto des Klostergartens lautet "Tritt ein, nimm dir Zeit". Wir möchten auch die Schmollner einladen, stehen zu bleiben, inne zu halten, einen Augenblick zu verweilen, zu lauschen, zu riechen, zu staunen und die Vielfalt der Natur im Garten zu bestaunen.

Wir wünschen euch einen schönen Sommer!

Das Klostergarten-Team

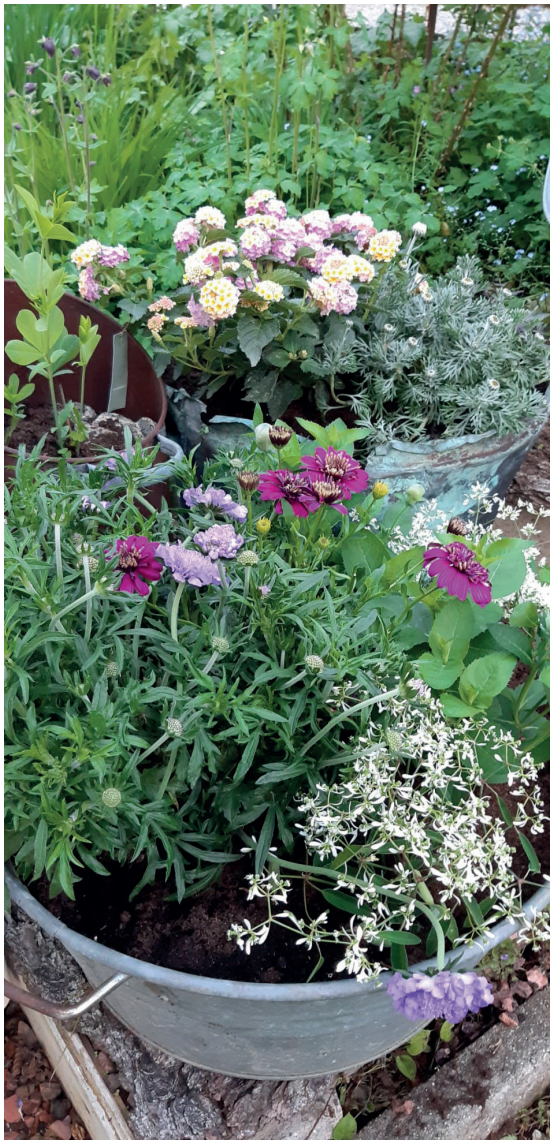

Fotos: Klostergarten

BUBESTINGER
LAND-FORST-GARTENTECHNIK SCHLOSSEREI
07743 / 27 109
Unterminathal 17
5241 Maria Schmolln
www.bubestinger.gmbh
office@bubestinger.gmbh

JUDO

27. März 2022

1. Runde Innviertler Schüler-Cup in Burgkirchen

78 Starter aus vier Vereinen waren am Start. Unsere Kämpfer waren teilweise das erste Mal auf der Matte und konnten sich gleich super präsentieren.
Haider Miriam konnte leider nicht kämpfen da sie keine Gegner hatte.

1. Platz
U10:
Erlinger Julia /28kg
U16:
Hiebl Kajetan /60kg

2. Platz
U10:
Zaglmaier Rosalie /36kg

3. Platz
U12: Mühlbacher Tristan /34kg
U12: Erlinger Florian /42kg
U10: Forthuber Lukas /38kg

Kata Europameisterschaft in Rijeka, Kroatien

12. - 15. Mai 2022

Heinrich Erlinger war als Judge auf der Matte und hat alle Finals bewertet. Das Österreichische Team (Foto rechts) hat zwei Mal den 5. Platz erreicht.

Fotos: Union Judo

SONNWEND-FEIER

Nach zweijähriger Unterbrechung veranstaltete die UNION Maria Schmolln am Samstag den 25. Juni 2022 wieder eine Sonnwendfeier.
Ob Kartoffel- und Würstelgrillen am Lagerfeuer, gemütliches Beisammensein oder Übernachten im mitgebrachten Zelt unterm schönsten Sternenhimmel, es war für alle was dabei.

Foto: Union

Die Kinder bekamen dabei gleich die neuen T-Shirts vom "Schmollner Kinderferienprogramm".

RADSPORT

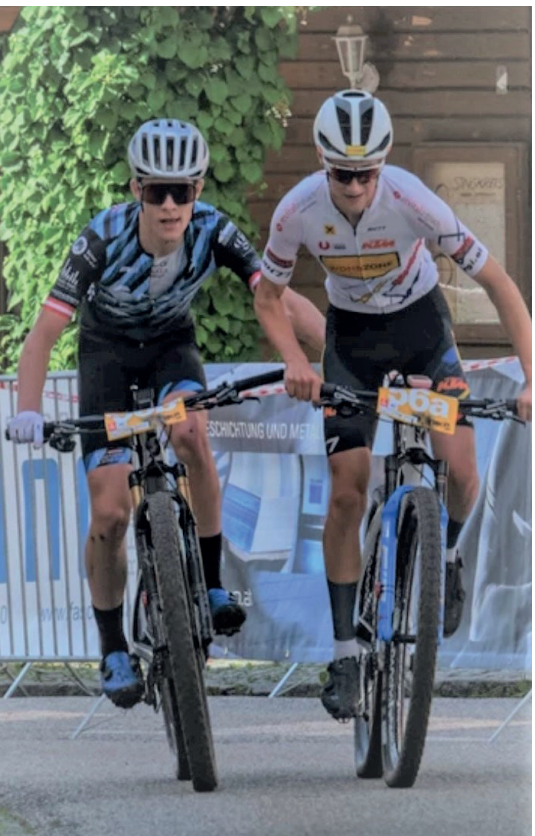

Valentin Hofer als Erstjähriger auch in der U17 Österreichs Spitze

Sowohl mit dem **Rennrad** als auch mit dem **MTB** regnet es ÖM Medaillen. In der ersten Hälfte der Saison 2022 konnte Valentin den 1. Platz im XCE (Eliminator MTB), den 1. Platz Bergrennen und den 3. Platz im Straßenrennen (beide Straße) einfahren.

Somit kann Valentin recht zufrieden zurück blicken.
Heuer konnte Valentin erstmals beim XBike in der Heimat starten. Gemeinsam mit seinem Kollegen **Jan Diereshammer** konnte er im Team Platz 2 belegen. Das er gut drauf ist konnte er mit Top Rundenzeiten unter Beweis stellen.

Bevor die zweite Saisonhälfte eingeläutet wird, steht eine kurze Trainingspause an. Denn es stehen noch 2 Highlights an, die ÖM XCO und die Europameisterschaft in der Schweiz Ende Juli.

X-Bike 2022 by KTM Bike Industries

Traumhaftes Radwetter und tolle Stimmung durch begeisterte Zuschauer waren das i-Tüpferl für eine gelungenes **X-Bike by KTM Bike Industries.**

Am 11. Juni waren, bei der mittlerweile 6. Auflage, wieder **über 100 begeisterte Mountainbiker** am Schmollner Rundkurs unterwegs.

Sehr erfreulich war für die Veranstalter der Union Maria Schmolln, dass **16 Starter aus Maria Schmolln** sich der Herausforderung im Einzel oder im 2er-Team stellten.

Zwei davon schafften es auf das Stockerl: **Jakob Grubmüller** erreicht trotz Sattelbruchs den 1. Platz bei den Junioren – **Valentin Hofer** fuhr mit seinem Partner im Herrenteam auf den 2. Platz!

Einen großen Dank an die unzähligen helfenden Hände, an die Grundstückbesitzer, an die Gemeinde Maria Schmolln und natürlich auch an die Sponsoren. Ohne dieser stetigen, tollen Unterstützung wäre eine Veranstaltung wie diese nicht möglich – DANKE!

Foto: Union

SPÖ MARIA SCHMOLLN

Flurreinigung

Die Flurreinigung fand am 11. April 2022 statt. Wieder konnte viel Müll eingesammelt werden. Leider ist nach wie vor die **Müllablagerung am Straßenrand** und im **Wald** ein großes Problem. Danke an alle Vereine und Organisationen, die auch heuer wieder tatkräftig geholfen haben, um unser Maria Schmolln sauberer zu machen.

Fotos: SPÖ Maria Schmolln

Osteraktion

Auch heuer spendete die SPÖ **265 Ostereier** an Kindergarten, Volksschule, das Seniorenheim und an den Pensionistenverband. Dadurch konnten wir wieder Vielen eine große Freude bereiten.

Maibaum

Am 23. April 2022 war es bei der **Zeche Michlbach** soweit, es wurden die Kränze und Girlanden für den Maibaum gebunden. Die SPÖ Maria Schmolln hat die fleißigen Helfer mit einer **Leberkäsjause und einem Kasten Bier** unterstützt. Wir sind stolz, dass diese Tradtion bei uns im Ort beibehalten bleibt und alle fleißig zusammenhelfen. Danke an alle Helfer/Innen, den Zechmeister und die Tänzer/Innen!

Muttertag

Am 8. Mai 2022 wurden wieder **100 Rosen** vorm Sparmarkt Anderl verteilt.

Über die Teilnahme und Einblicke einiger **Jahreshauptversammlungen** haben wir uns sehr gefreut und wir sind begeistert, wieviel bei uns in der Schmolln los ist. Auch bei der **Bezirkskonferenz** in Schalchen waren wir dabei.

Elektrotechnik
WIMMER

Anlagenprüfung + Geräte + SAT
Installation + Ideen in LED + Photovoltaik

5251 Höhnhart | 0664 / 263 47 47 | www.elektrowimmer.com

AUSBILDUNGSSTART HERBST 2022

bfi
Berufsförderungsinstitut OÖ

INFO: 07752/86907

INFOVERANSTALTUNG zum neuen Ausbildungskurs zur Tagesmutter oder Tagesvater

14. 09. 2022 - 19 Uhr - BFI Ried
21. 09. 2022 - 19 Uhr - BFI Braunau

START DES NEUEN AUSBILDUNGSKURSES
12. 10. 2022, BFI Ried

Anmeldung erforderlich unter Tel: 07752/86907, Verein Tagesmütter Innviertel oder online beim BFI.

WIR SUCHEN DICH!

BERUF(ung) TAGESMUTTER/-VATER

Du hast Freude im Umgang mit Kindern?
Du bist kreativ und möchtest Kinder gerne bei ihrer Entwicklung begleiten?

Komm in unser Team und werde Tagesmutter/-vater

AUSBILDUNG 12.10.2022 BFI Ried starten!

Du hast Interesse am Beruf Tagesmutter /-vater?
Wir freuen uns auf deine Kontaktaufnahme!

Verein Tagesmütter Innviertel
www.tm-innviertel.at

Gartenstraße 38
A – 4910 Ried im Innkreis
Tel: 07752/86907
Mail: tm-ried@tm-innviertel.at

Tagesmütter sind individuell, familiennah und vertrauenswürdig. Tagesmütter bieten liebevolle Betreuung und beste Pädagogik.

www.SCHRECKVERSICHERUNG.at
Günstig versichert und persönlich betreut

Christian Hintermaier
Unabhängiger Versicherungsmakler

Unterminathal 40
5241 Maria Schmolln
Mobil.: 0676/848906116
e-mail: hintermaier@schreckensberger.at

Kling 1
4950 Altheim
Tel.: 07723/43034
Fax.: 07723/43034-4
www.schreckversicherung.at

FPÖ MARIA SCHMOLLN

Im April haben wir uns an der **Flurreinigung** beteiligt. Ganz unter dem Motto **„Alle zusammen für a saubere Schmolln“** wurden auch heuer wieder große Mengen an Müll gesammelt.

Auch zu dem geplanten **Kinderferienprogramm** der Gemeinde möchten wir unseren Beitrag leisten. Wir organisieren einen Besuch am Modellflugplatz in Treubach. Auf einem Wagen, gezogen von einem Traktor, geht's nach Treubach. Es wird eine **Modellflugshow** zu sehen sein und anschließend gibt es ein **gemeinsames Picknick** vor Ort. Bitte berücksichtigen, dass erst Kinder ab 10 Jahren teilnehmen können. Eine Anmeldung ist bis zum 01.08.2022 möglich.

Am 25. Juni hatten wir eine **Sonnenwendfeier** bei unserem Parteichef Hans Köhl. Partei-Freunde und Nachbarn waren eingeladen. Unsere **neuen Partei-Mitglieder** haben wir bei dieser Gelegenheit sehr herzlich begrüßt. Für die Kinder gab es eine Hüpfburg. Der Höhepunkt des Abends war natürlich das Anzünden des **„Sonnenwendhansl´s“**. Endlich wieder ein bisschen Brauchtum und Normalität. Es ist schön und wichtig Gemeinschaft zu leben.

SOS Notfallbox

Wir durften eine von der Gemeinde zur Verfügung gestellte SOS-Notfallbox am 22. Juni 2022 an **Herrn Schwarzwald** übergeben.

Über Funktion und Nutzen einer SOS-Notfallbox haben wir bereits im letzten Jahr berichtet.

Sollten diesbezüglich Fragen oder Interesse bestehen, könnt ihr euch gerne mit der Gemeinde bzw. Herbert Liedl, Tel. 0650/271 35 43 in Verbindung setzen.

Wir wünschen allen Schmollner Bürgern einen schönen Sommer!

FPÖ Maria Schmolln

„Bis die Hochzeit u

MAIBAUMSTELLEN 2022

Wie alle vier Jahre wurde heuer wieder der traditionelle Maibaum aufgestellt. Gespendet wurde der 40 Meter hohe Maibaum von der **Familie Gamperer (Pernecker),** genauso wie der heurige Palmbaum.

Besten Dank für die hervorragende Gastfreundlichkeit bei Familie Gamperer!! Bei schönstem Wetter haben wir am 1. Mai mit **ca. 1.500 Zuschauer** und **einigen Schauwägen,** sowie mit zahlreichen **Zechen** und **Volkstanzgruppen** den Maibaum gefeiert.

Durch die ständige Suche nach neuen Mitgliedern, durften wir erfreulicher Weise auch heuer wieder motivierte Burschen bei unserer Zeche begrüßen. Wir freuen uns auf viele gemütliche Stunden mit **Manuel Weiss, Noah Schönauer, Elias Fessl.** Die Zeche bedankt sich bei allen Gönnern und Unterstützer und hofft auch weiterhin auf Euch zählen zu können!

uns scheidet“

Zeche Michlbach

Fotos: Julia Siglhuber

Das ist Schmolln

Fotos: Elfriede Reitmaier

Wir suchen die schönsten Bilder!

Wir gratulieren der Fotografin der Bilder auf der Rückseite zu ihren tollen Fotos und bedanken uns in Form eines Schmollner Gutscheins!

Auch Du hast Fotos von Schmollner Veranstaltungen, Festen, Alltagsmomenten, Landschaften uvm.? Dann schick sie uns und gewinne!

grafikundfoto.at Amtliche Mitteilung Zugestellt durch Österreichische Post

Redaktionsschluss

Redaktionsschluss für die nächste Ausgabe ist der **13.11.2022**
Es wird darum gebeten den Termin verlässlich einzuhalten und Beiträge rechtzeitig an:
gemeindezeitung@maria-schmolln.ooe.gv.at
zu übermitteln oder am Gemeindeamt vorbeizubringen.
Beiträge, die später gebracht werden, können leider nicht mehr berücksichtigt werden.